



RELATÓRIO DE ATIVIDADES 2020



**RELATÓRIO
DE ATIVIDADES
2020**



O ano de 2020 colocou a todos nós grandes desafios e a necessidade de uma adaptação a uma realidade que afetou o dia-a-dia devido à pandemia provocada pelo Coronavírus.

A ENTRAJUDA, nas suas três vertentes de intervenção, que são complementares entre si, não escapou a esta contingência e o ano 2020 foi muito exigente e obrigou ao ajustamento da atividade desenvolvida garantindo, todavia, a concretização da missão de apoiar Instituições de Solidariedade Social com gestão e organização, para isso mobilizando voluntários, com competências muito variadas, empresas e benfeitores.

3 PILARES

QUE PERMITEM PROPORCIONAR ÀS INSTITUIÇÕES APOIADAS



A TRANSFERÊNCIA DE CONHECIMENTO E SABER

Através de formação em sala ou por via telemática, ou nas próprias instituições.



A MOBILIZAÇÃO DE VOLUNTÁRIOS

Com qualificações diversas que querem dar o seu tempo a uma causa.



A DOAÇÃO DE BENS E EQUIPAMENTOS

Privilegiando a recuperação e reutilização de produtos numa lógica de Economia Circular.

Em todos os casos é gerado valor social; no último acresce o valor ambiental, alinhado com os princípios da Economia Circular.

Pela importância que reveste e pela dimensão que atingiu, tem de ser destacada em 2020 a resposta da ENTRAJUDA com o projeto **“Rede de Emergência Alimentar”**, articulado com a Federação Portuguesa dos Bancos Alimentares e assente nas Instituições de Solidariedade e Autarquias que, em todo o território nacional, prestaram apoio alimentar às pessoas que foram afetadas pelas consequências da COVID19, ficando sem emprego, impedidas de trabalhar ou numa situação de layoff. Foi desenvolvida uma plataforma informática que permite o registo online, com todo o

anonimato, de pedidos de apoio e o encaminhamento para uma entidade da zona de residência, aproximando assim as necessidades das respostas sociais e reduzindo a circulação.

A Bolsa do Voluntariado centrou-se durante os meses mais críticos – Abril e Maio – na mobilização de voluntários que quiseram oferecer o seu tempo para colaborar neste âmbito, tendo sido orientados para Instituições mais de 1.100 Voluntários.

rede — de
— emergência
alimentar —

Ajudar não pode parar

Ao longo dos anos têm sido concebidos produtos e serviços formatados, especificamente desenvolvidos para dar resposta a **necessidades idênticas detetadas em várias instituições, replicando soluções.**

A lógica é estruturante e não assistencialista, pela perceção de que a capacitação das Instituições sem fins lucrativos (IPSS, ONG's, Misericórdias, Conferências Vicentinas e outras) ao nível da organização e gestão tem um impacto enorme na **qualidade dos serviços prestados e no número de pessoas necessitadas que deles podem beneficiar.**

AS 3 GRANDES ÁREAS

QUE SE COMPLETAM



TRANSMISSÃO DE CONHECIMENTO

Através da elaboração de planos de apoio executados com a ajuda de Voluntários Tutores, ações de formação ou aplicações informáticas específicas para dar resposta a necessidades comuns, replicando soluções

Formação e Apoio à Gestão e Organização



MOBILIZAÇÃO DE VOLUNTÁRIOS

Dar o tempo e competências ao sector social, seja de forma continuada ou pontual

**Bolsa do Voluntariado -
Projetos Solidários -
Saúde Solidária**



RECUPERAÇÃO E REUTILIZAÇÃO DE BENS E EQUIPAMENTOS

Entregues às Instituições de Solidariedade numa lógica de Economia Circular

Banco de Bens Doados e Banco de Equipamentos

**Em todos os casos é gerado valor social.
No último acresce o valor ambiental.**

AS 3 GRANDES ÁREAS

CONHECIMENTO

- Formação;
- Apoio à gestão e organização.

VOLUNTARIADO

- Bolsa do Voluntariado;
- Saúde solidária;
- Projetos solidários.

BENS/EQUIPAMENTOS

- Banco de Equipamentos;
- Banco de Bens Doados.

O maior ativo da ENTRAJUDA

é o conhecimento muito próximo das Instituições sociais com carismas e identidades próprias, mas empenhadas na ajuda a quem mais precisa.

4.888

**INSTITUIÇÕES REGISTRADAS
NA ENTRAJUDA**

+

44

**INSTITUIÇÕES QUE
APOIAM ANIMAIS**

Atividade nos 18 Distritos e 2 Regiões Autónomas de Portugal,
e que apoiam cerca de **1.247.000 pessoas carenciadas.**

32%

Apoio a pessoas idosas e dependentes (com Serviço de Apoio Domiciliário, Centro de Dia, Lar de Idosos e Centro de Convívio)

27%

Serviços à família e comunidade (com a valência Ajuda Alimentar)

23%

Apoio a crianças e jovens (com serviços como Creche, Estabelecimento de Educação Pré-Escolar e ATL)

É nestes **3 grupos** que estão concentrados **mais de 90%** dos utentes apoiados pelas Instituições. Outras tipologias de pessoas também apoiadas pelas Instituições registadas na ENTRAJUDA, são **pessoas com deficiência, pessoas sem-abrigo, toxicodependentes, vítimas de violência doméstica, etc..**

É fundamental conhecer bem cada uma das Instituições de Solidariedade, tanto as que se candidatam como as já registadas, as suas características, áreas de intervenção, população apoiada e necessidades reais, para garantir um correto apoio com serviços, bens e equipamentos, sempre que possível em parceria com os Bancos Alimentares.

São realizadas visitas e reuniões por equipas de Voluntários com preparação específica para visitar as Instituições e avaliar a situação de cada uma.

Estas visitas foram sobretudo virtuais ou por telefone, sendo registadas numa aplicação online denominada "VISITARE" que

permite uma gestão integral das visitas às Instituições e o registo online dos relatórios de visita, com fácil partilha de informação e acesso em total segurança, dispondo cada Visitador de um login e password próprios que permitem consultar o seu mapa de visitas, os contatos das Instituições, os relatórios anteriores e ainda proceder à elaboração dos relatórios das visitas efetuadas.

Cabe ao Serviço de Apoio às Instituições a atribuição das visitas, o acompanhamento dos processos e a validação de todos os relatórios e a articulação com uma base de dados que contém a totalidade da informação relativa às entidades apoiadas.

Das 4.888 Instituições registadas foram, em 2020 foram apoiadas pelas diversas Áreas da ENTRAJUDA com bens e serviços **1.316 entidades** (1.476 em 2019) de todos os Distritos, incluindo Ilhas, tendo abrangido 179 Concelhos (176 em 2019) e 1 país em África (S. Tomé).

As 1.316 Instituições apoiadas pela ENTRAJUDA em 2020 assistem perto de **507.000 pessoas** em situação de pobreza (541.00 das 1.476 Instituições em 2019).

106 novas instituições, localizadas em vários Distritos do país, apresentaram em 2020 candidatura a apoio da ENTRAJUDA.

Foram realizadas **454 visitas**, maioritariamente com recurso a meios telemáticos e por telefone, permitindo aumentar o conhecimento que se tem de cada uma destas Instituições e apresentar os serviços disponibilizados pela ENTRAJUDA.

Uma equipa de **6 Voluntários e 4 Colaboradoras** permanentes contacta e atualiza a informação referente às Instituições registadas na sua base de dados.

DISTRITO	INSTITUIÇÕES	Nº CONCELHOS	POP. APOIADA
Aveiro	27	11	15.231
Beja	8	4	2.706
Braga	139	13	38.891
Bragança	15	6	2.229
Castelo Branco	13	5	4.962
Coimbra	19	7	11.286
Évora	24	9	7.228
Faro	76	12	23.833
Guarda	8	5	3.815
Leiria	59	13	29.733
Lisboa	562	16	225.465
Portalegre	11	4	3.496
Porto	80	14	34.934
R.A. Açores	10	4	2.042
R.A. Madeira	10	3	1.551
Santarém	83	20	23.824
Setúbal	135	13	67.123
Viana do Castelo	8	4	1.809
Vila Real	14	7	3.580
Viseu	14	8	3.365
20 (18+2 R.A.)	1.315	178	507.105
INTERNACIONAL	1	1	
TOTAL	1.316	179	507.105

1.316
INSTITUIÇÕES

507.105
POPULAÇÃO APOIADA

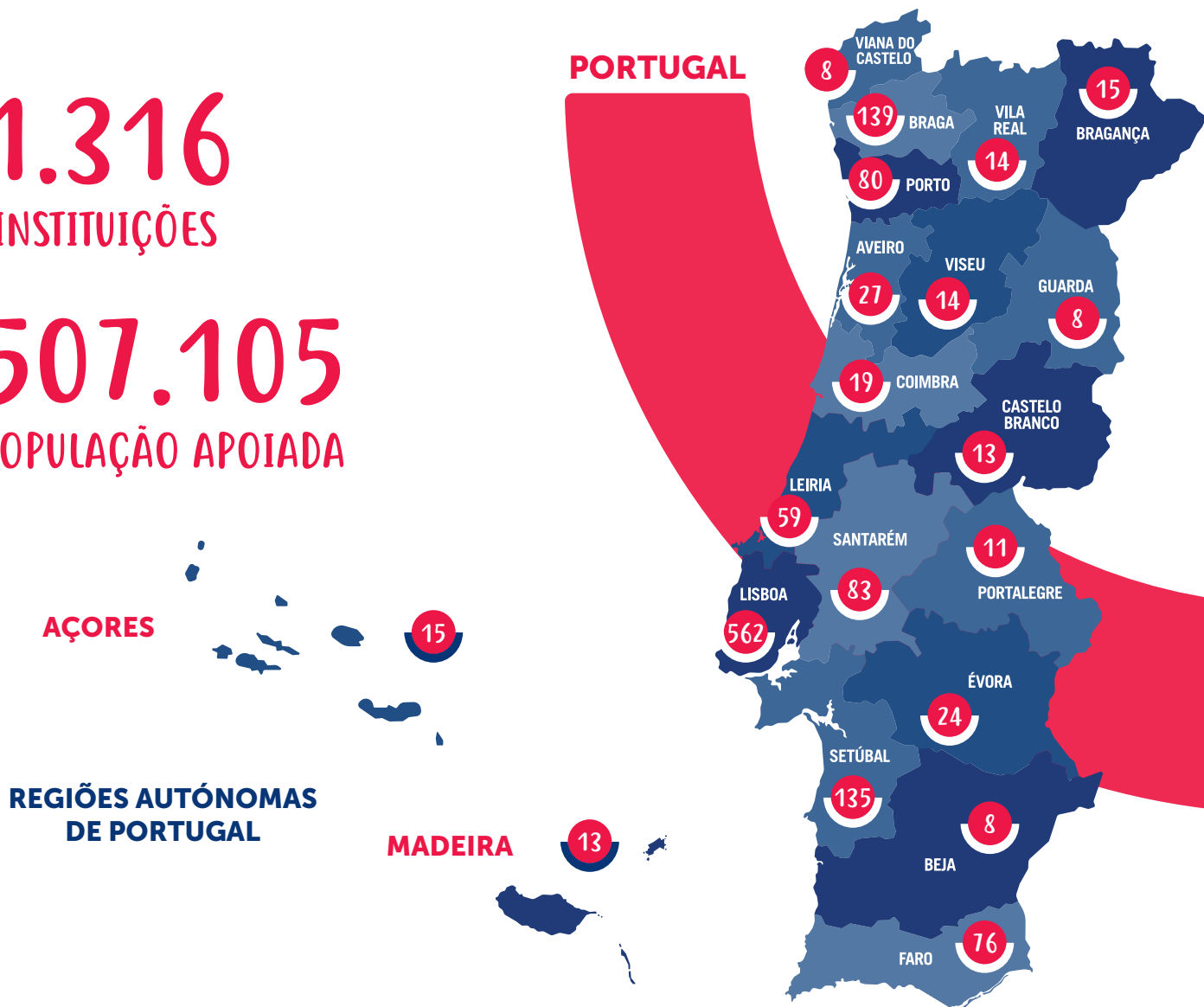

A EQUIPA DA ENTRAJUDA

Os Voluntários são a espinha dorsal de todo o trabalho desenvolvido nas várias áreas da ENTRAJUDA, assegurando a maior parte das tarefas, como o trabalho de escritório, de armazém e visitas a Instituições.

Os 17 Colaboradores assalariados são contratados para assegurar funções cuja especificidade assim o exija (7 Técnicos, 2 Assistentes Administrativas, 1 Chefe de Armazém, 5 Empregados de Armazém

e 2 Técnicos de Informática). Os escritórios de Lisboa e do Porto permitem um contacto permanente com as Instituições registadas na base de dados da ENTRAJUDA.

Mais de 200 Voluntários (assíduos, tutores, visitantes) colaboram lado a lado com os colaboradores permanentes.

Uma atividade na área social assente em Parcerias, que permitem concretizar a missão.

1. TRANSMISSÃO DE CONHECIMENTO

No cumprimento da sua missão a ENTRAJUDA considera uma prioridade a formação de Técnicos e Dirigentes de organizações sociais para assegurar mais e melhor gestão e organização e, assim, uma maior eficiência e eficácia dos processos implementados e do desempenho.

A oferta formativa da ENTRAJUDA inclui ações temáticas e programas de formação estruturados, com conteúdos adaptados que permitem reforçar a rede de solidariedade social e a partilha de experiências e boas práticas.

A atividade da Área de Formação da ENTRAJUDA foi profundamente condicionada, no ano de 2020, pelo conjunto de limitações impostas nos termos da pandemia do COVID19, nomeadamente a imposição do dever de recolhimento obrigatório e a limitação ao acesso

a espaços públicos, tendo sido totalmente interrompida desde meados de Março de 2020, tendo sido retomada a partir de Julho em moldes já ajustados aos novos condicionalismos, em particular através da utilização do ensino à distância suportado em plataformas online e nos casos de ações presenciais pela utilização de salas com outras condições de espaço e arejamento.

A utilização dos meios telemáticos permitiu que as ações de formação pudessem ter atingido outras zonas do território, em particular do interior do Continente e das Zonas Autónomas, em que o ensino presencial não é exequível.

Das 18 ações de formação realizadas, 9 foram presenciais e 8 online. Participaram no total 412 formandos, de 232 instituições distribuídas por 20 Distritos (Portugal Continental e Ilhas).

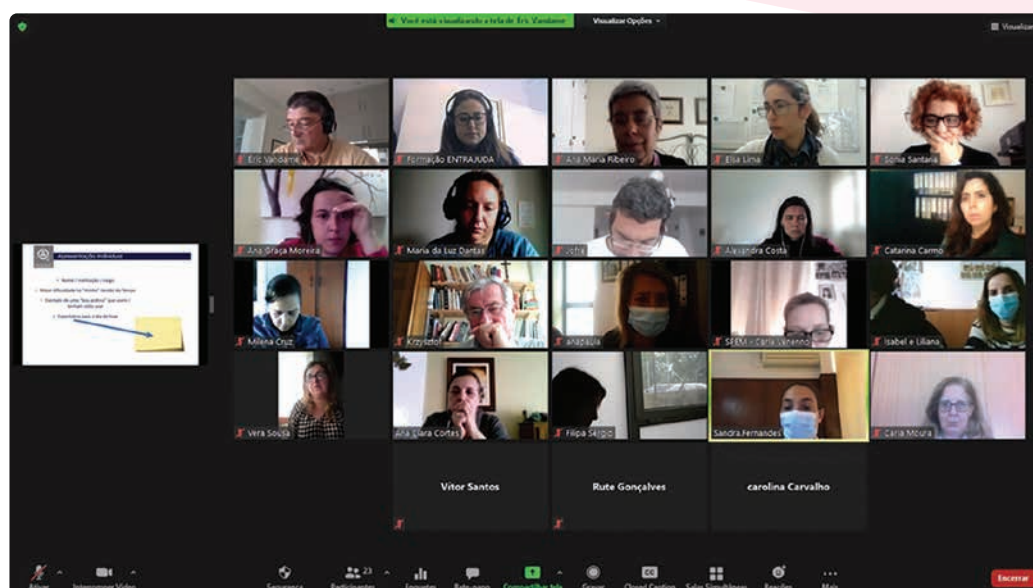

Foram mantidas as parcerias com a **Universidade Católica Portuguesa** que ministrou como habitualmente a ação subordinada ao tema "Microsoft Office Excel", este ano em formato online, com a participação de 74 Formandos.

Com a **APDP - Associação Protetora dos Diabéticos de Portugal** que ministrou 3 ações subordinadas ao tema "Cuidados à Pessoas Idosa com Diabetes", 1 presencial e 2 online, com a participação total de 64 Formandos.

Foram ainda prosseguidos os programas de formação estruturados, com a **8ª Edição do PFG - Programa de Formação em Gestão de IPSS**, em sessões mistas, tendo concluído 14 dos 21 Formandos inscritos, e o **GOS - Gestão de Organizações Sociais (19ª e 20ª edições)** em parceria com a **AESE Business**, a **Fundação Millennium bcp** e a **CNIS**, respetivamente com 46 participantes em Lisboa e 21 no Porto.

Em Julho, foi iniciada a "Formação modular para empregados e desempregados", no âmbito da candidatura efetuada e aprovada do "Programa Lisboa 2020" que se prolongará até ao final de 2022.

APOIO ESPECIALIZADO ÀS INSTITUIÇÕES

Com o seu Gabinete Jurídico, que coordena a prestação de apoio jurídico gratuito às Instituições, através de parcerias com os escritórios de advogados Vieira de Almeida e Miranda e Associados, abrangendo consulta e orientação em diversas áreas do Direito, a ENTRAJUDA apoiou, no decurso de 2020, diversas Instituições que, no seu conjunto, apresentaram 38 pedidos de apoio jurídico, essencialmente no âmbito do Direito do Trabalho, decorrentes da situação excecional provocada pela pandemia Covid19.

Através da aplicação ERP Primavera para os Bancos Alimentares que, apoiando 15 Bancos Alimentares, de Norte a Sul do País, incluindo Regiões Autónomas, permite uma gestão de stocks, em parceria com as empresas Primavera e Diginfor; foram realizadas duas formações a título de esclarecimento de dúvidas aos Bancos Alimentares de Beja e Castelo Branco bem como dada formação inicial ao Banco Alimentar de Setúbal que, em 2020, aderiu à aplicação ERP Primavera.

Com a Variograma, na aplicação informática criada especialmente para as Conferências de S. Vicente de Paulo, com 100 Conferências ativas nesta aplicação, cujo objetivo é o de facilitar o trabalho administrativo e libertar os Vicentinos para a sua ação primordial de ajudar os mais carenciados.

PROMOÇÃO DA TECNOLOGIA E DOAÇÃO DE SOFTWARE AO SETOR SOCIAL

A ENTRAJUDA é o representante da Fundação TechSoup em Portugal, com a responsabilidade pela validação das Instituições que requerem licenças de software de várias Empresas, entre as quais a Microsoft e a Google, tendo apoiado para esta última o lançamento em Portugal do Google for Nonprofits.

Foi uma vez mais organizada a iniciativa Meet and Code, destinada a promover eventos por parte de Instituições sem fins lucrativos de programação informática para crianças e jovens.





TRANSMISSÃO DE LITERACIA ENERGÉTICA

Com o projeto “Reduzir a Precariedade Energética, Promover a Literacia”, selecionado no âmbito do programa EDP Solidária 2018 para capacitar os Técnicos das Instituições para integrarem no atendimento social as questões relativas à utilização racional de energia, desenvolvendo também materiais pedagógicos para esse efeito.

2. PROMOVER O VOLUNTARIADO E FACILITAR O SEU EXERCÍCIO

É objetivo da ENTRAJUDA promover uma cultura de voluntariado em Portugal enquanto intervenção de cidadania ativa e responsabilidade pelo bem comum, tanto individual como empresarial e facilitar o exercício desse voluntariado.

A Bolsa do Voluntariado manteve o seu lugar de referência com 54.000 voluntários registados (42.052 em 2019) e 2.200 Instituições/Organizações (2.096 em 2019) de diversas áreas (solidariedade, ambiente, cultura, defesa dos direitos humanos, proteção dos animais). Em articulação com as duas ferramentas, Gestão de Voluntariado-Empresa e Tempo Extra, em parceria com a Aplanet, foi possível captar o interesse de profissionais qualificados, de reformados e de pré-reformados.



Manteve-se uma forte presença nas redes sociais, tendo a página da Bolsa do Voluntariado no facebook mais de **98 mil “gostos”**, sendo mantida a presença no Instagram e o blog do Voluntariado.

A Bolsa do Voluntariado voltou a ser parceira da Fundação “Lo Que De Verdad Importa” **cuja missão é sensibilizar jovens para valores de cidadania, através da partilha de testemunhos de superação, este ano de forma virtual.**

Apesar de ter sido um ano diferente e de confinamento, o voluntariado manteve-se ativo não só na participação na Rede de Emergência Alimentar, mas também através de várias iniciativas solidárias com Voluntários, Empresas e Universidades. De sublinhar o apoio à organização do DIA do BEM "Good Deeds Day", com participação mista (presencial e remota).



A área Projetos Solidários apoiou a organização de 60 iniciativas, encaminhando voluntários, ideias e apoios para as Instituições; apoiou a realização de campanhas de angariação de bens e várias iniciativas diversas (oferta de bilhetes, doação de cabazes de Natal, formação, etc.).

Destacam-se a distribuição de cabazes de Natal a pessoas com necessidades alimentares oferecidos por diversas empresas, entre as quais **EDP, Sonae Sierra, Sonae Arauco, Banco de Portugal, ASF, Grupo Os Mosqueteiros**; a participação na **Feira do Livro**, com um local para doação de livros para redistribuição, a convite da **APEL**; organização de praxes solidárias (**Católica Business School, Faculdade de Direito de Lisboa, ISEG, ISCSP**); organização do dia do voluntariado da **CGD**; diversas iniciativas desenvolvidas em parceria com a **EDP** (promoção de concerto solidário online, grande prémio de Natal, entrega de pinheiros, projeto de eficiência energética).

Continuou a colaboração com o **GRACE - Grupo de Reflexão e Apoio à Cidadania Empresarial**, com o objetivo de ir ao encontro de Empresas com uma consciência para a temática do voluntariado e terceiro sector, no âmbito da responsabilidade social corporativa, tendo ocorrido a apresentação do programa Giro 2.0 de voluntariado de Empresas, numa sessão com convidados no Banco de Bens Doados.

MAPA RESUMO

Total de projetos realizados	60
Total de voluntários envolvidos	686
Total de instituições apoiadas	290

POR TIPO DE AÇÃO

Ações com crianças	5
Ações de Natal	5
Apoio a projetos de Instituições de Solidariedade Social	8
Restolho - colheita de hortofrutícolas	1
Doação de bens a instituições	14
Formação a Técnicos de Instituições	2
Campanhas de recolha de bens	13
Pinturas e arranjos	1
Separação de bens (trabalho armazém)	15

3. RECUPERAR, REUTILIZAR, RECICLAR BENS E EQUIPAMENTOS



Prosseguiu a atividade de angariação e distribuição de bens e equipamentos, tendo sido registadas **758 entradas** (272 no BBD e 486 no BE) de **226 fornecedores** e entregues bens e equipamentos a 1.047 Instituições de todos os Distritos, incluindo Regiões Autónomas, tendo abrangido **142 Concelhos**, e ainda organizações de S. Tomé. Destas, 5 são Instituições Protetoras dos Animais e 10 receberam apoio com conjuntos de produtos de higiene pessoal para profissionais de saúde. As organizações apoiadas com bens e equipamentos em conjunto ajudam perto de 400.000 pessoas em situação de pobreza.

A pandemia restringiu a circulação no País, mas praticamente não afetou a quantidade doada pelos Parceiros da ENTRAJUDA.



FORAM CONCEDIDOS

2.115

apoios a Instituições (detergentes, fraldas e produtos de higiene pessoal, mobiliário, brinquedos, ajudas técnicas, etc.).



ORGANIZADAS

166

entregas diretas, que equivalem a cerca de 3.570 artigos.



ATENDIDOS

896

pedidos especiais formulados online por 555 instituições, diretamente através do site da ENTRAJUDA.

O valor global aproximado dos produtos distribuídos em 2020 foi de 644.000 €, conforme quadro abaixo:

FAMÍLIAS DE PRODUTOS	2020		2019	
	Un	Valor	Un	Valor
Roupa e Calçado	19.149	52.191,50 €	175.090	578.990,73 €
Mobiliário e Materiais de Construção	5.776	102.482,40 €	9.710	166.705,65 €
Brinquedos, Materiais Escolares, Livros	133.237	89.014,86 €	98.025	44.389,76 €
Artigos de Bebê	179	858,00 €	50	223,00 €
Informática/Comunicação	6.629	33.031,00 €	2.462	11.858,00 €
Vídeo/Audio/Fotocine	41	2.490,00 €	481	3.891,00 €
Eletrodomésticos	4.335	104.867,90 €	1.945	69.424,00 €
Ajudas Técnicas	18	646,00 €	48	4.695,00 €
	Kg	Valor	Kg	Valor
Higiene Pessoal e Perfumaria	71.360	59.161,35 €	101.982	95.946,25 €
Têxtil e Ménage Casa	1.176	2.123,05 €	4.904	11.985,53 €
Detergentes e Higiene Lar	159.855	159.823,62 €	133.114	137.332,19 €
Diversos	36.877	37.267,78 €	57.833	55.200,28 €
Total		643.957,46 €		1.180.641,39 €



Foram realizadas várias grandes ações de doação direta de mobiliário em Empresas, das quais destacamos pela dimensão e importância as organizadas na **EDP Sacavém, ABB, Informa D&B, Hospital da CUF Infante Santo com mais de 2.000 postos de trabalho** doados a Instituições Sociais.

São várias as entidades que delegam na ENTRAJUDA o apoio regular concedido a Instituições Sociais em bens e equipamentos, como **L'Oréal, Procter&Gamble, CGD, BPI, Natura Invicta, Missão Continente, Lidl, VASP, APEL (Feira do Livro), etc...**



Nome de toda a equipa de enfermagem do Serviço de Pneumologia do Hospital Egas Moniz, agradecemos profundamente a atenção ao nosso pedido. É com muito agrado que já recebemos os produtos doados que irão contribuir para melhorar as nossas condições de trabalho, no contexto atual. Melhores cumprimentos. Sofia Loução

L'ORÉAL PORTUGAL

Agradecemos a todos por cuidarem de quem precisa!



A equipa do hospital de Vila Real agradece de coração toda a ajuda que fizeram chegar, em meu nome Crisália Pereira e em nome dos 58 elementos agradecemos imenso! Na foto só estamos parte dos elementos do turno da noite os restantes estavam a preparar-se para receber mais um doente covid. Bem haja para vocês... e mantêm-se seguros



Recebi a generosa doação. Hospital do Litoral Alentejano. Elaborei kits que ainda hoje vou distribuir por alguns serviços... Estou tão grata. Ana Menezes Falcão



80.775 unidades de produtos de higiene pessoal doados aos profissionais de saúde de 90 Hospitais e unidades com o apoio da ENTRAJUDA, da Marketime, da Nestlé. **Estamos juntos!**



Apoio com conjuntos de produtos de higiene pessoal para profissionais de saúde.

O Banco de Equipamentos (BE), que possui alvará de Centro de Receção de Resíduos, é a oficina técnica onde são verificados e reconicionados equipamentos elétricos e eletrónicos (EEE) que são doados. Sempre que possível, o BE promove a reutilização dos equipamentos, doando-os às Instituições de acordo com as necessidades expressas. Quando a recuperação para reutilização não é possível, os produtos são encaminhados para correta reciclagem, assim lutando contra o desperdício e contribuindo para reduzir os impactos ambientais. Existe a preocupação de diferenciar os componentes dos vários equipamentos (fontes, discos, cabos, ...) que vão para reciclagem, de forma a maximizar o valor do equipamento reciclado. Para facilitar o processo, numa parceria com a GS1 Codipor, está implementado um sistema de códigos de barras que permite a rastreabilidade dos equipamentos.

No ano de 2020, foram entregues a 357 instituições:



Para estes números, registou-se uma contribuição significativa do BPI com uma iniciativa destinada a apoiar a digitalização de Escolas, já referida no início, e apoiar alunos carenciados no ensino à distância.

A percentagem de equipamentos encaminhados para reutilização, representou 32% do total processado, o que corresponde a um acréscimo de 60% de equipamentos elétricos e eletrónicos, relativamente a 2019.



OTIMIZAÇÃO DE PROCESSOS

O controlo de stocks implementado assenta no Sendys e a rastreabilidade das doações dos equipamentos é assegurada por um sistema de códigos de barras implementado com apoio da GS1 Codipor e da Sendys.



PROCESSO DE RASTREABILIDADE ENTRAJUDA

1

RECEÇÃO

Registo imediato em sistema da entrada do material. Impressão da etiqueta com nome do doador, peso, lote e código de barras.

2

TRIAGEM

Desmantelamento do material, que é convertido em material para reciclagem (ao peso) ou para reutilização (em unidades).

3

IDENTIFICAÇÃO

Instalação das licenças Microsoft e caracterização do equipamento.

4

EXPEDIÇÃO

Preparação dos pedidos de acordo com as necessidades das instituições. Emissão de guias de remessa e de saída.

RECICLAGEM DOS RESÍDUOS QUE NÃO PODEM SER REUTILIZADOS



Em parceria com a Electrão para encaminhamento de REEE para correta reciclagem – 500 toneladas.



Foi ainda promovida uma vez mais a campanha “Pilhas por Alimentos”, destinada a recolher pilhas e baterias, criando pontos de recolha de pilhas em vários Bancos Alimentares.

FORMAÇÃO DE JOVENS E DESEMPREGADOS EM CONTEXTO DE TRABALHO



São ministrados no BE estágios de formação profissional dirigidos a jovens, permitindo que adquiram competências profissionais práticas que facilitarão a sua inclusão profissional. No ano de 2020, e apesar da redução que também aqui se fez sentir, foram ministradas no BE, durante 165 dias úteis (66% dos dias úteis do ano), ações de formação em contexto de trabalho na área da informática, num total de 3.900 horas. Nestas ações, foram contemplados 20 alunos, no âmbito dos Protocolos celebrados com a Escola Marquês de Pombal, IEDP, Escola Comércio de Lisboa, Escola Gil Vicente (Graça) e IEFP.



RECUPERAR BENS E EQUIPAMENTOS

PORQUÊ DESTRUIR O QUE PODE SER REUTILIZADO?
BENS E EQUIPAMENTOS QUE MUDAM VIDAS.

PARCERIAS NA LUTA CONTRA O DESPERDÍCIO COM
UMA DUPLA VERTENTE: AMBIENTAL E SOCIAL

226

EMPRESAS E ENTIDADES

empenhadas numa
economia verdadeiramente
circular doaram produtos
ou equipamentos

1.316

INSTITUIÇÕES APOIADAS

com bens
e serviços

ver lista completa [aqui](#)

ver lista por distrito [aqui](#)

AS CONTAS DA ENTRAJUDA

De acordo com o modelo de gestão, a atividade é maioritariamente suportada por donativos concedidos por Benfeitores particulares e Empresas, que asseguram o funcionamento da ENTRAJUDA pagando as despesas correntes que, embora reduzidas ao mínimo, são inevitáveis. Numa preocupação de sustentabilidade, procurou-se reforçar a venda de resíduos e está em estudo a prestação de alguns serviços a Empresas.

CUSTOS	2020	2019
Custos com o Pessoal	343.034,72	337.766,26
Fornecimentos e Serviços Externos	244.010,53	182.523,04
Impostos	128,05	1.148,31
Amortizações	1.691,32	2.063,71
Bens Distribuídos às Instituições	1.137.952,05	2.022.092,52
Custos Financeiros	2,82	0
Custos e Perdas Extraordinários	56.521,48	10.599,39
Total de Custos	1.783.340,97	2.556.193,23
PROVEITOS		
Vendas de Mercadorias	45.684,16	50.592,02
Prestação de Serviços - Resíduos e Licenças	71.167,21	46.189,64
Prestação de Serviços - Formação	12.570,00	23.815,91
Outras Prestações de Serviços	22.409,32	10.339,06
Bens Recebidos em Doação	1.137.952,05	2.022.092,52
Donativos Diversos	506.515,28	333.942,38
Subsídios	23.971,51	6.589,55
Outros Proveitos	0,00	0,00
Proveitos Financeiros	55,89	511,30
Proveitos Extraordinários	11.172,76	17.885,02
Total de Proveitos	1.831.498,18	2.511.957,40
Resultado Líquido	48.157,21	-44.235,83

OS MAPAS RELATIVOS À DEMONSTRAÇÃO DE RESULTADOS E O BALANÇO REVELAM UMA GESTÃO PRUDENCIAL, COM UM BAIXO ÍNDICE DE DESPESAS DE FUNCIONAMENTO.

O resultado líquido registado no exercício resulta sobretudo de um acréscimo dos donativos de Empresas, muitos consignados a projetos e de uma candidatura ao BPI Rural que foi aprovada.

Há que registar que foram recebidos donativos de várias entidades para apoio à concretização da **Rede de Emergência Alimentar (Porsche Ibérica, Procter & Gamble, Web Summit, Cisco)**, para apoio à renovação do site do **Tempo Extra e ao Banco de Equipamentos em Vila Nova de Gaia (Japan Tobacco Industries)**, para apoio à **Bolsa do Voluntariado (CGD)**, para apoio à entrega de computadores a crianças de famílias desfavorecidas e respetiva instalação (**Fundação J.B. Fernandes**), pela adesão ao **programa Tempo Extra (várias Empresas)**, para compra de **uma viatura nova (Associação de S. Bartolomeu dos Alemães em Lisboa e Grupo Os Mosqueteiros)**.

Os produtos doados por Empresas e Particulares no âmbito do Banco de Bens Doados, distribuídos às Instituições, e as existências no final do exercício são contabilizados a um preço que corresponde ao menor preço praticado nas superfícies comerciais. Os serviços prestados não são valorizados, independentemente da área que os presta.

OS CORPOS SOCIAIS SÃO VOLUNTÁRIOS E NÃO AUFEREM QUALQUER REMUNERAÇÃO

A contabilidade é feita voluntariamente pela **CERB** cabendo à ENTRAJUDA classificar os documentos. Cada área tem um centro de custo independente, com consolidação numa conta única (custos e proveitos). A **KPMG** apoia em auditoria e consultoria financeira.

A equipa da ENTRAJUDA é composta por Voluntários assíduos, Tutores e Visitadores e contava em Dezembro de 2020 com 17 colaboradores permanentes, sendo os Corpos Sociais voluntários.

Os Voluntários da equipa da ENTRAJUDA no Porto dispuseram de espaço cedido pela União das Freguesias do Centro Histórico do Porto. Em Braga e no Algarve, os Bancos Alimentares dessas regiões disponibilizam espaço de armazém para os bens não alimentares recebidos, sempre que tal se justifique, sendo sempre que possível, privilegiadas as doações diretas.

MERECEM AINDA DESTAQUE

- A celebração de protocolo de parceria com a Fundação SOICO que permitirá abrir o Banco Alimentar de Moçambique;
- A parceria com a associação “Mundo a Sorrir” para execução do programa Dr. Risadas de prevenção em matéria de higiene oral e alimentação e encaminhamento de crianças, até aos 16 anos, para tratamento pelos profissionais de saúde parceiros;
- O novo site da ENTRAJUDA, mais moderno em termos de imagem e funcionalidades, com uma imagem renovada e mais funcional na parte da Formação; bem como os novos sites do BBD e do BE, em articulação e coordenação com o da ENTRAJUDA, uniformizando os formulários já disponíveis, evitando duplicações que exigem trabalho desnecessário e tirando partido de algumas funcionalidades já implementadas;
- A elegibilidade da ENTRAJUDA pela CAF América, organização americana que encaminha a atribuição de donativos de Pessoas Físicas ou Jurídicas para Instituições de Solidariedade selecionadas pela própria CAF;
- O prosseguimento do projeto “Reduzir a Precariedade Energética, Promover a Literacia”, selecionado no âmbito do programa EDP Solidária 2018 - Inclusão Social, competindo à ENTRAJUDA capacitar os Técnicos das Instituições para integrarem no atendimento social as questões relativas à utilização racional de energia, desenvolvendo também materiais pedagógicos para o efeito e uma plataforma informática para apoio ao atendimento social que permite a identificação e apoio das situações de pobreza energética;
- O apoio à União Audiovisual da Cultura no âmbito da iniciativa Rock’n Law;
- A oferta de um filme sobre a atividade do Banco de Bens Doados pela Stream Key (<https://youtu.be/AVdl4r5opbk>);
- No âmbito do protocolo celebrado com o Instituto de Reinserção Social do Ministério da Justiça, foram acolhidos e acompanhados no Banco de Bens Doados 2 prestadores de tarefas a favor da comunidade, num total de 25,5 horas de trabalho.

A DIREÇÃO DA ENTRAJUDA

**AGRADECE A TODOS QUANTOS DIARIAMENTE COLABORAM COM
TRABALHO, TEMPO, SERVIÇOS, PRODUTOS E DONATIVOS**

- Os Voluntários que doam o seu tempo, transmitindo talentos e saber;
- A equipa de Colaboradores que, com dedicação inexcedível, trabalham lado a lado com os Voluntários permitindo os resultados alcançados;
- As Empresas parceiras que doam produtos, equipamentos e serviços;
- Os Benfeitores que apoiam a atividade com donativos;
- As Instituições que, no terreno, lutam todos os dias contra a pobreza e promovem a inclusão social de pessoas e famílias com diversas carências, por vezes em situação de grande fragilidade;
- Os Bancos Alimentares Contra a Fome e a sua Federação, parceiros privilegiados da ENTRAJUDA desde a sua fundação.



Para mais informações www.entrajuda.pt

COORDENADORES EXECUTIVOS

Cristina Vasconcelos
Helena André
Jaime Anahory
Joaquim Brito Rocha
Sílvia Ventura
Vítor Saraiva (Porto)

A DIREÇÃO

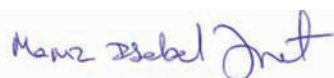
Maria Isabel Jonet

José Manuel Simões de Almeida

Marta Vinhas

Vasco Silveira

João Vilhena da Cunha

Lista de Parceiros de Serviços – 2020

5 P's Changing Ways
Accenture
AESE - Escola de Direcção e Negócios
Agromais
American Friends of Ruach Tova Inc. - Good Deeds Day
APCER - Associação Portuguesa de Certificação
APDP - Assoc. Protectora Diabéticos Portugal
APEL
APS - Associação Portuguesa de Seguradores
ARESHIP
ASF
Associação de Moradores Jardim da Radial
Associação São Bartolomeu dos Alemães em Lisboa
Associação Remar Portuguesa
Audiomais
Balikó Consulting
Banco Alimentar Contra a Fome
Banco BPI
Banco de Portugal
BBraun
BNP Pariba
Brandkey
By Design
Câmara Municipal de Lisboa
Câmara Municipal de Vila Nova de Gaia
Câmara Municipal do Porto
Católica Business Scholl Dia Solidário
Century21
CERB Contabilidade e Gestão
Cetelem/ BNP Personal Finance
Caixa Geral de Depósitos
Caixa Geral de Depósitos - Serv. Sociais
ChangeX International
CISCO
Cision
City Mover
Claranet II Solutions S.A.
Cocacola EP
Codipor - Assoc. Portug. de Identificação e Codificação de Produtos (GS1)
Companhia de Seguros Allianz Portugal, S.A.
Costa Duarte - Corretor de Seguros
Critical Techworks
CTT
DHL Express Portugal, Lda.
Diginfor
DNS.pt
Dominios.pt
EDP
El Corte Inglés - Grandes Armazéns S.A.
Empresa de Transportes Galamas, Lda.
Ernst & Young
Escola Gustavo Effel
Espaço Alcântara Vale+
Espaço Atmosfera m Porto (Assoc. Mutualista Montepio)
Espaço Mais Grijó
Everis
Faculdade arquitectura
FAL
Fantaços
Federação Académica Lisboa
Fernandes & Vasconcelos, Sociedade de Advogados
Fidelidade Companhia de Seguros, S.A.
Fundação AGEAS
Fundação Altice
Fundação EDP
Fundação Manuel Violante
Fundação Millenniumbcp
Fundação O Que De Verdade Importa
Fundación Bancaria 'la Caixa
Fundacja TechSoup
Gebalis - Gestão de Bairros Municipais de Lisboa, EEM
GEFCO (Portugal) Transitários
Giving Tuesday
Global Pixel
Gooders
GRACE - Grupo de Reflexão e Apoio à Cidadania Empresarial
Grupo Mosqueteiros
Grupo Portucel/ Soporcel
Hospital CUF Descobertas, S.A.
Hospital CUF Infante Santo, S.A.
Huawei Tech.portugal - Tecnologias de Informação, Lda.
Hyundai
Iberostar Selection Lisboa
IBM
Impresa Publishing, S.A.
Infocapital - Representação Informática, S.A.
Informa D&B (Serviço de Gestão de Empresas) – Soc. Unip., Lda.
Instituto do Emprego e Formação Profissional
Irradiare
ISCS Católica
ISCTE Business School
JB Fernandes Memorial Trust I
JJ Tomé
Joana Villas-Boas - Programação Consultoria Form. Inform.
José Mello Saude
JTI Portugal, Unipessoal, Lda.
Junta de Freguesia de Alcântara
KPMG
L'Oréal Portugal, Lda.
LHH/ DBM
LIDL & C
Lisbon Marriott Hotel
Luís Simões Logística Integrada, S.A.
Luz Saúde
Makro, Cash & Carry Portugal S.A.
Marshopping (Pure Activism)
Master Card
Medicisforma - Medicina no Trabalho Higiene e Segurança, Lda.
Microsoft Ireland Operation
Microsoft Portugal
Miranda & Associados, Sociedade de Advogados
Modelo Continente Hipermercados, S.A.
Morais Leitão, Galvão Teles Soares da Silva & Associados, Sociedade de Advogados, R.L.
Multimac - Máquinas e Equipamentos de Escritório, S.A.
Natura Invicta - Importação, Exportação de Brindes, Lda.
Nestlé Portugal, S.A.
NEWRENT - Aluguer de Equipamentos, S.A.
NOS Comunicações, S.A.
Novo Banco, S.A.
NPV Social Consultores
OneyBanck
Parques Sintra - Monte da Lua, S.A.
Polícia Judiciária
Porche Ibérica
Primavera BSS
Probono
Procter & Gamble Portugal, S.A.
Reckitt Benckiser Portugal, S.A.
RockinLaw - Calltoaction
Rogério Fernandes Ferreira Associados, Lda.
Sair da Casca
Santa Casa da Misericórdia do Porto
SDF Portugal- Serviço de Distribuição
Sendys

Siemens
Sonae Arauco
SPDAD Soc. Portuguesa Distrib. Artigos Desporto, Unip. Lda.
(Decathlon Portugal)
Staples Portugal - Equipamento de Escritório, S.A.
TAP - Transportes Aéreos Portugueses SGPS, S.A.
Torrestir, Transportes Nacionais e Internacionais, S.A.
Transportes Barata & Carvalho
Transportes Florêncio & Silva
Transportes Martinho & Silva
União de Freguesias de Grijó e Sermonde
União de Freguesias do Centro Histórico do Porto
Unilever Jerónimo Martins, Lda.
Universidade Católica Portuguesa
Urbanos
Variograma
VASP
VdA - Vieira de Almeida e Associados, Sociedade de Advogados, R.L.
Venerável Ordem Terceira de São Francisco da Cidade
Vodafone
Worten - Equipamentos para o Lar, S.A.
X-PandIT
Zippy Comércio e Distribuição, S.A.
Zurich Insurance PLC - Sucursal Portugal

Formadores - 2020

Ana Margarida Simaens
Carlos Rondão
Catarina Gaspar
Catarina Seidenader de Almeida
Cristina Neto de Carvalho
Daniela Lima
Eric Vandame
Francisca Bucellato
Francisco Granja de Almeida
Francisco Melo
Helena Presas
Inês Cruz Tavares
Inês Diogo
João Prata
Leonor Fernandes Ferreira
Lourenço Fernandes Thomaz
Luis Alvito
Madalena Eloy
Madalena Rocha e Melo
Manuel Câmara Pestana
Manuel Faria Blanc
Margarida Barahona Pereira
Mariana Pinto Ramos
Miguel Carvalho e Melo
Miguel Oom
Miguel Syder
Pedro Bernardo
Pedro Castelo Branco
Pedro Zambujo
Peter Balikó
Rita Pereira de Abreu
Rita Simão Luís
Rosário Lucas
Vanda Sousa

Listagem dos 226 doadores de Bens e Equipamentos em 2020

16Megas.com - Tecnologias de Informação Unip, Lda.
A Creche Sempre em Flor
AAP_HSM - Assoc. Apoio a Profissionais do Hosp. Sta. Maria
ABB - Power Systems Portugal S.A.
Abreu Carga e Trânsitos, Lda.
Accenture, Consultores de Gestão S.A.
Administração Central do Sistema de Saúde I.P.
Advance Care - Gestão de Serviços de Saúde S.A.
Agência Funerária Augusto de Oliveira Lda.
Agrupamento de Escolas do Restelo
Ajuda de Mãe - Associação de Solidariedade Social
Aldi Portugal - Supermercados Lda.
Alfa, Investimentos Turísticos, Lda. (Corinthia Hotel)
Alter Solutions Portugal Lda.
Amplitude Net – Implem. Gest. de Soluções para Internet, Lda.
ANACOM - Autoridade Nacional de Comunicações
APAV - Apoio à Vítima
APEL - Associação Portuguesa Editores e Livreiros
APOIO - Assoc. de Solidariedade Social
Aquário Vasco da Gama
ARPI - Assoc. de Reform., Pens. e Idosos S.J. Tojal - Loures
ASAE - Autoridade de Segurança Alimentar e Económica
Assoc. Assist. Social Evangélica - ASE
Assoc. Companheiros da Noite
Assoc. da Penha de França
Assoc. de Pais e E.E. Escola EB2+3 Paula Vicente
Assoc. de Socorro e Amparo - ASA
Assoc. Humanitária dos Bombeiros Voluntários de Pataias
Assoc. Cais
Assoc. de Lares Familiares Crianças e Jovens - Novo Futuro
Assoc. de Pais e E.E. do Colégio Maristas de Carcavelos
Auchan Portugal Hipermercados S.A.
Autoridade de Supervisão de Seg. e Fundos Pensões (AFF)
Babcock & Wilcox Portugal S.A.
BACF Algarve
BACF Lisboa
BACF Oeste
BACF Setúbal
Banco BPI, S.A.
Banco de Portugal
Banco do Bebê - Assoc. de Ajuda ao Recém-Nascido
Banco Millennium BCP
Bestables - Marketing e Serviços de Restauração S.A.
BestTables II Portugal, Lda.
Biosog S.A.
BIPP - Inclusão para a deficiência - Associação
Brandcare EST 2014 S.A.
Centro Comun. Paroq. da Ramada
Centro Cult. Recreat. das Crianças do Cruzeiro e Rio Sêco
Centro de Assist. Paroq. da Amora
Centro Paroq. Estoril - C. Com. Sra. da Boa Nova
Centro Social 6 de Maio
Centro Social do Exército de Salvação
Centro Social Valado dos Frades
C.N.M. - Centro Nacional de Medicina do Trabalho S.A.
Caixa Geral de Depósitos - CGD
Câmara Municipal de Odivelas
Cáritas Paroquial de Vila Franca de Xira
Casa da Brotéria
Casa do Marquês - Hotelaria S.A.
Casa Seis - Assoc. para o Desenv. Comunitário
Centro Doutor João dos Santos – Casa da Praia
Centro Sagrada Família – Fund. Obra Soc. Relig. Dominic. Irlandesas
Centro Social São João de Deus
CERCIOEIRAS - Coop. Educ. Reabilit. Cidad. com Incapacidade, CRL
Cifraprodígio S.A.
CityMover Lda.
Claranet II Solutions S.A.
COBA – Consultores Obras, Barragens e Planeamento S.A.
Companhia Hama Portugal, Lda.
Conceição Roque Unip. Lda. (Pano & Algodão)
Conf. Vic. da SSVP Nª Sra do Rosário de Fátima - Amadora
Contimetra - Instrumentos Industriais Lda.
Cruz Vermelha Portuguesa - Delegação da Amadora
Cruz Vermelha Portuguesa - Delegação de Vila Viçosa
CSP de Alcântara
CSP de Moscavide
CSP de Oliveira do Douro
CSP de S. João Evangelista
CSP de S. Mamede
CSP de S. Sebastião da Pedreira
CSP de Turquel
CSP do Campo Grande
CSP Nª Sra. da Conceição da Costa de Caparica
CSP Nª Sra. das Virtudes de Ventosa
CUF S.A.
Daymon WorldWide Consultancy Unip., Lda.
DHL Express Portugal, Lda.
Dia Portugal Supermercados, Sociedade Unip., Lda.
Diamantino Viegas, Lda.
Direcção Geral da Administração da Justiça - DGAJ
Direcção Geral das Artes
Direcção Geral de Alimentação Veterinária
Direcção Geral do Ensino Superior (DGES)
DNZ - Mediação Imobiliária, Lda.
Domingos Polido e Filhos, Lda.
ED. Roque Lda.
EDP - Energias de Portugal S.A.
El Corte Inglés - Grandes Armazéns S.A.
Emirates Sucursal em Portugal
ENTRAJUDA – Apoio a Instit. de Solidariedade Social
Equipstore Création SAS
Equipstore SAS
Erich Brodheim, S.A.
Ernst & Young
Escola Secundária do Restelo
Eyssa Tesis - Tecnologia de Sistemas Electrónicos, S.A.
Fidelidade Companhia de Seguros, S.A.
Figueira & Simões Lda.
Filipes & Filhos Lda.
Florescente Alojamento Lda.
Florescente Investimentos Ibéricos S.A.
FNE - Federação Nacional da Esducação
Fund. António Luís de Oliveira
Fundação Ageas - Agir com o Coração
Fundação Belmiro Azevedo
Fundação Calouste Gulbenkian
Gebalis- Gestão de Bairros Municipais de Lisboa, EEM
GEFCO (Portugal) Transitários Lda.
GMV - Gestão de Mercados Virtuais Unip. Lda.
Gomes da Silva & Associados – Soc. de Advogados, RL
Graça & Pavão Lda.
GRACE - Grupo de Reflexão e Apoio à Cidadania Emp.
Guarda Nacional Republicana - Serviços Sociais
Hardstock Unip., Lda.
Henkel Ibérica Portugal, Unip., Lda.
Hospital CUF Descobertas S.A.
Hospital CUF Infante Santo S.A.
Hotel Avenida Palace
Hotel Ritz S.A.
Huawei Tech.portugal - Tecnologias de Informação, Lda.
Hyundai Portugal S.A.
Iberis Semper - Sociedade de Capital de Risco, S.A.
Iberostar Selection Lisboa
ICIL – Instituto Clínico, Lda.
IKEA Portugal - Móveis e Decoração, Lda.

Impresa Publishing, S.A.
Infocapital - Representação Informática, S.A.
Informa D&B (Serv. Gestão Empresas) – Soc. Unip., Lda.
Instit. dos Ferroviários
Irmãs do Bom Pastor - Pexiligais - Casa de Santana
ISS Facility Services - Gestão e Manutenção de Edif. Lda.
ITMP Alimentar, S.A.
J. Gomes da Costa & Borges, Lda.
Jaba Recordati S.A.
Javan-Hotelaria Turismo e Imob. Lda.- Hotel das Janelas Verdes
JB Comércio Global, Lda.
JLL SMI S.A.
JMDB - Representação e Distribuição de Marcas, Lda.
João P.G. Lopes - Iluminação, Lda.
José de Mello Serviços, Lda.
Júlio Alves (Restaurante Escolha Natura)
Just Stay Hotels S.A. (Grande Hotel Paris)
L'Oréal Portugal, Lda.
Lar de Sta. Clara da Venerável Ordem 3ª de S. F. Campo Gde.
LIDL & C
M. Rolo - Representações, Lda.
Makro, Cash & Carry Portugal S.A.
Mérito Imediato - Construção, Tec., Manut. e Serv., Lda.
Mesa de Nª Sra - Paróquia de Sta Maria de Belém
Modelo Continente Hipermercados, S.A.
Multimac - Máquinas e Equipamentos de Escritório S.A.
Natura Invicta - Importação, Exportação de Brindes, Lda.
Nestlé Portugal, S.A.
Newrent - Aluguer de Equipamentos, S.A.
NGSALE, Unip. Lda.
Norfin - Investimentos S.A.
NOS Comunicações S.A.
Nova Energia - Instalações Eléctricas, Lda.
Ordem dos Enfermeiros
Osório & Rodrigues, Lda.
Palissy Galvani - Electricidade S.A.
Particulares (Anónimos)
Pescanova Portugal Lda.
Pingo Doce - Distribuição Alimentar, S.A.
Polícia Judiciária
Portis Hoteis Portugueses S.A. - Hotel Mercure Porto Gaia
Posto de Assist. Soc. da Malveira
Postura Mítica Lda.
PrimeDrinks Comerc. Bebidas Alcoólicas e Prod. Aliment. S.A.
PRK Atlantic Hotel Lisboa, S.A. (Hotel Intercontinental)
Procter & Gamble Portugal, S.A.
Rádio e Televisão de Portugal - RTP Porto
Reckitt Benckiser (Portugal), S.A.
Regal & Associados - Sociedade de Advogados, SP, RL
Repsol Portuguesa S.A.
RHMais - Organização e Gestão de Recursos Humanos S.A.
RTP - Rádio Televisão de Portugal S.A.
Rui Pena, Arnaut e Associados, Sociedade de Advogados RL
SDV - Sociedade de Distribuição de Vestuário S.A.
Secret. Diocesano de Lisboa da O. Nac. Pastoral dos Ciganos
Secret. Geral Ministério do Trabalho e da Solidariedade Social
SIBS - Sociedade Interbancária de Serviços, S.A.
SIC - Sociedade Independente de Comunicação, S.A.
SIC Esperança
Sociedade Hoteleira Seoane S.A. - Hotel Olissippo Castelo
Sociedade Hoteleira Seoane S.A. - Hotel Olissippo Oriente
Sociedade Portuguesa de Medicina Desportiva - SPMD
Sociedade Portuguesa de Serv. Apoio e Assist. a Idosos S.A.
Sonae Sierra Portugal, S.A.
SPDAD Soc. Port. Distrib. Art. Desporto, Unip. Lda. (Decathlon Portugal)
Staples Portugal - Equipamento de Escritório, S.A.
Starfoods S.A.
Sumol Compal, S.A.
Syngenta Crop Protection - Soluções para a Agricultura, Lda.
TAP - Transportes Aéreos Portugueses SGPS, S.A.

Tevestudio
Textimalhas - Fabrico e Comercialização de Malhas S.A.
Tribunal da Relação de Lisboa
Tribunal Judicial de Valença
TwentyFour Seven Lda.
Uhub Investments S.A.
Una Seguros S.A.
Unilever Jerónimo Martins, Lda.
Universidade Católica Portuguesa
UON Consulting S.A.
URMI - Unidade de Reparações de Máquinas Industriais S.A.
Valora - Serviços de Apoio à Emissão Monetária S.A.
VASP - Distribuidora de Publicações, Lda.
Vodafone Portugal - Comunicações Pessoais S.A.
VTR Jobs - Vestuário de Trabalho Lda.
Wolters Kluwer Financial Services
World Atlas Services, Lda.
WORTEN - Equipamentos para o Lar S.A.
Zero a Oito - Edição e Conteúdos Lda.
Zippy Comércio e Distribuição S.A.

Listagem das 1316 instituições apoiadas pela ENTRAJUDA em 2020

A Benéfica e Previdente - Assoc. Mutualista
A Beneficência Familiar - Assoc. de Socorros Mútuos
A Creche Sempre em Flor
A FARPA - Assoc. de Familiares e Amigos do Doente Psicótico
A Ponte - C. R. A. T.
AAIDO - Assoc. de Assist. a Idosos e Deficientes de Oeiras
AAMA - Assoc. dos Amigos da Mulher Angolana
ABA - Assoc. Beneficente de Ajuda
ABAS - Assoc. de Beneficência Amizade e Solid. de Sesimbra
ABEIV - Assoc. Bem-Estar Infantil de Vialonga
ABIU - Assoc. Beneficente de Intervenção Urbana
ABLA - Assoc. Beneficência Luso-Alemã
ABNVC - Assoc. Branco Negro Vitória e Campanhã
ABRAÇO - Assoc. de Apoio a Pessoas com VIH/SIDA
ABRAÇO - Assoc. de Apoio a Pessoas com VIH/SIDA
- Delegação Norte
Abrigo N.º Sra. de Fátima
ACAPO - Assoc. Cegos e Amblíopes de Portugal - Lisboa
ACARF - Assoc. Soc. Cult. Artística e Recreativa de Forjães
ACASO - Assoc. Cult. e Apoio Soc. de Olhão
Aceda - Assoc. Cristã Evangélica de Apoio Social
ACISJF - Assoc. Católica Intern. ao Serviço da Juventude Feminina
- Porto
ACM - Assoc. Cristã da Mocidade de Setúbal (YMCA)
Acompanha - Coop. de Solid. Social
Aconchego - C. de Apoio Soc. de Vale de Cavalos
ACRAS - Assoc. Cristã de Reinserção e Apoio Soc. - Lar Almeirim
ACRAS - Assoc. Cristã de Reinserção e Apoio Social
Acreditar - Assoc. de Pais e Amigos de Crianças com Cancro
ACSMO - Assoc. Comun. de Saúde Mental de Odivelas
ACTIS - Assoc. Cult. Terceira Idade de Sintra
AD ELO - Assoc. de Desenv. Local da Bairrada e Mondego
AD SUMUS - Assoc. de Imigrantes de Almada
ADBES - Assoc. para o Desenv. e Bem-Estar Soc. da Cruz da Picada
ADEB - Assoc. de Apoio aos Doentes Depressivos e Bipolares
ADESCO - Assoc. de Desenv. Comunitário
ADESER II - Assoc. Desenv. Económico e Soc. da Região da Marinha Grande, IPSS
ADFA - Assoc. dos Deficientes das Forças Armadas
ADICV - Assoc. para o Desenv. Integrado da Cidade de Valbom
ADM Estrela - Assoc. Desenv. Melhoramentos
ADRA - Assoc. Adventista Desenv. Recursos e Assist.
- Deleg. da Amadora
ADRA - Assoc. Adventista Desenv. Recursos e Assist.
- Deleg. Caldas da Rainha
ADRA - Assoc. Adventista Desenv. Recursos e Assist.
- Delegação de Setúbal
ADSCS - Assoc. para o Desenv. Soc. e Comunitário - Santarém
AECO - Assoc. Espírita Choupana de Oxóssi
AEDS - Assoc. de Educ. e Desenv. Soc. do Porto
AEIPS - Assoc. para o Estudo e Integração Psicossocial
AFARAM - Assoc. de Familiares e Amigos do Doente Mental da RAM
Agência Nacional Intervenção Social
Agrupamento 1120 - Cartaxo (Corpo Nacional de Escutas)
Agrupamento 1287 - Portela (Corpo Nacional de Escutas)
Agrupamento 80 - Belém (Corpo Nacional de Escutas)
Agrupamento de Escolas 2,3 Fernando Pessoa
Agrupamento de Escolas de Alvalade
Agrupamento de Escolas de Benfica
Agrupamento de Escolas do Restelo
Agrupamento de Escolas Nun'Álvares
Agrupamento de Escolas Nuno Gonçalves
Agrupamento de Escolas Pedro Álvares Cabral - Belmonte
Agrupamento de Escolas Pioneiros da Aviação Portuguesa
Agrupamento de Escolas Quinta de Marrocos
Agrupamento de Escolas Sto. António - Barreiro
AIC - Ajuda Integrada à Comunidade
AICD - Assoc. para a Inserção de Centros Digitais (CDI Portugal)
AIPAR - Assoc. Protecção à Rapariga e à Família
AIPNE - Assoc. para Integração de Pessoas com Necessidades Especiais
AJPAS - Assoc. de Intervenção Comun. Desenv. Soc. e de Saúde
Ajuda de Mãe
Ajuda de Mãe - Gabinete de Santarém
Ajudaris - Assoc. de Solid. Social
AJUDE - Assoc. Juvenil para o Desenvolvimento
ALCC - Assoc. Lusofonia Cultura e Cidadania
ALIP - Assoc. do Lar de Idosos de Pegões
Alma Alentejana - Assoc. para o Desenv., Coop. e Solid. Social
Amato Lusitano - Assoc. de Desenvolvimento
AMBESSE - Assoc. Melhoramentos e Bem-Estar Soc. de Sta. Eufémia
AMCI - Assoc. Multicultural e Islâmica
Amigas do Peito - Assoc. Humanitária de Apoio à Mulher com Cancro de Mama
Amigos da Estrela - Assoc. de Solid. Social
Amizade - Assoc. Imigrantes de Gondomar
AMORAMA - Assoc. de Pais e Amigos de Deficientes Profundos
Amparo da Criança (Banco de Leite) - Assoc. de Solid. Social
AMRT - Assoc. para a Mudança e Representação Transcultural
AMSAT-CT - Assoc. Observatório Aeroespacial Amadores Satélite CT
Amwêlê - Assoc. de Volunt. e Empreendedorismo de Amigos de S. Tomé e Príncipe
ANACE - Assoc. Nacional de Apoio à Criança Especial
ANEA - Assoc. Nacional da Espondilite Anquilosante
ANIMA UNA - Assoc. de Apoio Social
AOASSVP - Assoc. das Obras Assistenciais da SSVV
- Casa N.º Sra. do Castelo
AOASSVP - Assoc. das Obras Assistenciais da SSVV - Lisboa
APAC Portugal - Assoc. de Protecção e Apoio ao Condenado
APAR - Assoc. para Animais de Rua
APAR - Assoc. Portuguesa de Apoio ao Recluso
APAV - Assoc. Portuguesa de Apoio à Vítima
APCAS - Assoc. de Paralisia Cerebral - Almada Seixal
APCL - Assoc. de Paralisia Cerebral de Lisboa
APCL - Assoc. de Paralisia Cerebral de Lisboa - C. Nuno Belmar da Costa
APD - Assoc. Portuguesa de Deficientes
APD - Assoc. Portuguesa de Deficientes - Delegação da Amadora
APD - Assoc. Portuguesa de Deficientes - Delegação de Paredes
APDJ - Assoc. Prom. Desenvolvimento Juvenil
APE - Associados para Educar (Assoc. Pais e E.E. EB1 José Afonso, Miratejo)
APECDA - Assoc. Pais Educ. Crianças Deficientes Auditivas - Lisboa
APECEF - Assoc. para a Educação, Cultura e Formação
APECI - Assoc. para a Educação de Crianças Inadaptadas
APEDV - Assoc. Promotora de Emprego de Deficientes Visuais
APELA - Assoc. Portuguesa Esclerose Lateral Amiotrófica
APEPI - Assoc. Pais e Educ. para a Infância
APERCIM - Assoc. para a Educ. e Reabilitação de Crianças Inadaptadas de Mafra
APFN - Assoc. Portuguesa de Famílias Numerosas
APOIO - Assoc. de Solid. Social
Apoio à Vida
Apoio Fraternal da Paróquia de Cristo Rei
Apoio Fraternal da Paróquia Imaculada Conceição da Charneca de Caparica
APPACDM - Delegação da Figueira da Foz
APPACDM - Delegação de Braga
APPACDM - Delegação de Lisboa
APPACDM - Delegação de Mirandela
APPACDM - Delegação de Moura
APPACDM - Delegação de Ponte da Barca
APPACDM - Delegação de Santarém
APPACDM - Delegação de Setúbal
APPACDM - Delegação de Vila Real - Sabrosa
APPACDM - Lar Júlia Moreira

APPACDM - Lar Quinta dos Inglesinhos
 APPDA Lisboa - Assoc. Portuguesa para as Perturbações do Desenv. e Autismo
 APPDA Setúbal - Assoc. Portuguesa para as Perturbações do Desenv. e Autismo
 APPI - Assoc. Protectora da Primeira Infância
 APRIM - Assoc. de Pensionistas, Reformados e Idosos da Freguesia das Mercês
 APROS - Assoc. Educação e Promoção Social
 Aproximar - Coop. de Solid. Soc.,CRL
 APSA - Assoc. Portuguesa de Síndrome de Asperger
 APSI - Assoc. para a Promoção da Segurança Infantil
 ARCIL - Assoc. para a Recuperação de Cidadãos Inadaptados da Lousã
 Ares do Pinhal - Assoc. de Recuperação de Toxicodependentes, IPSS
 ARFT - Assoc. de Reformados da Freguesia de Terrugem - Sintra
 ARIA - Assoc. de Reabilitação e Integração Ajuda
 ARIFA - Assoc. de Reformados e Idosos da Freguesia de Amora
 ARIPSI - Assoc. de Reformados e Idosos da Póvoa de Sta. Iria
 ARPI - Assoc. de Reformados Pensionistas e Idosos - "Os Bispinhos"
 ARPI - Assoc. de Reformados, Pensionistas e Idosos - "Os Ferrinhos"
 ARPI - Assoc. de Reformados, Pensionistas e Idosos - Vale D Este
 ARPI - Assoc. de Reformados, Pensionistas e Idosos da Buraca
 ARPI - Assoc. de Reformados, Pensionistas e Idosos de S. Julião do Tojal - Loures
 ARPIAC - Assoc. de Reformados, Pensionistas e Idosos de Agualva e Cacém
 ARPIF - Assoc. de Reformados, Pensionistas e Idosos do Fogueteiro
 ARPIFF - Assoc. de Reformados, Pensionistas e Idosos de Fernão Ferro
 ARPIMS - Assoc. de Reformados, Pensionistas e Idosos de Mira Sintra
 ARPIPF - Assoc. de Reformados, Pensionistas e Idosos de Pinhal dos Frades
 ARPIQ - Assoc. de Reformados, Pensionistas e Idosos de Queluz
 Arterapias - Assoc. de Apoio à Clínica do Parque
 ASA - Assist. Soc. Adventista - LapiSul
 ASA - Assoc. de Socorro e Amparo
 ASBIHP - Assoc. Spina Bífida e Hidrocefalia de Portugal
 ASCA - Assoc. Sócio Cult. de Almancil
 ASCRA - Assoc. Soc. Cult. e Recreativa de Apúlia
 ASCREDNO - Assoc. Soc. Cult. Recreativo e Desportivo de Nogueiró
 ASE - Assoc. Assist. Soc. Evangélica
 ASEG - Assoc. de Solid. Entre Gerações
 ASFE - Assoc. Socorros Freg. Encarnação
 Asilo de S. José
 ASMAL - Assoc. de Saúde Mental do Algarve
 Assist. Infantil da Freguesia de Sta. Isabel
 ASSOALFRA - Assoc. de Solid. de Alfragide
 Assoc. "A Casa do Caminho"
 Assoc. "O Saltarico"
 Assoc. "Os Sábios Têm Dom"
 Assoc. 2000 de Apoio ao Desenv. - A2000
 Assoc. A Casa de Betânia
 Assoc. Abientes - C. de Documentação e Invest. em História Local
 Assoc. Academia do Johnson Semedo
 Assoc. Ajuda de Berço
 Assoc. Aldeias de Crianças SOS - Guarda
 Assoc. Aldeias de Crianças SOS - Lisboa
 Assoc. Algarvia de Pais e Amigos de Crianças Diminuídas Mentais
 Assoc. Almadense Rumo ao Futuro
 Assoc. AlmaSã - C. de Educ. Especial de Almada
 Assoc. Amigos da Criança e da Família - Chão dos Meninos
 Assoc. Amigos da Dianinha
 Assoc. Amigos de S. Marcos
 Assoc. Apoio à Criança
 Assoc. Auxílio e Amizade
 Assoc. Azáfama ao Rubro
 Assoc. Bagos d'Ouro
 Assoc. Balodiren
 Assoc. Baptista Shalom - Águeda
 Assoc. Baptista Shalom - Setúbal
 Assoc. Bem-Estar aos Amigos de Querença
 Assoc. Bem-Estar de Sta. Maria de Lamas
 Assoc. Bem-Estar de Urqueira
 Assoc. Bem-Estar Soc. da Freguesia de Azinhal
 Assoc. Bem-Fazer de Mós
 Assoc. Benef. Mão Amiga
 Assoc. Betel
 Assoc. Bianca
 Assoc. Caboverdiana de Setúbal
 Assoc. Caboverdiana de Sines e Santiago do Cacém
 Assoc. Cais
 Assoc. Caminhando - Aprendizagem Comunitária
 Assoc. Casa da Sopa Mãe Maria de Nazaré
 Assoc. Casa Nova
 Assoc. Casapiana de Solid.
 Assoc. Centro de Dia da Terceira Idade de Unhos
 Assoc. Centro Jovem Tejo
 Assoc. Centro Soc. do S. Pedro
 Assoc. Centro Soc. e Cult. de Ferreiros
 Assoc. Citador de Sonhos
 Assoc. Clube Recreativo e Cult. da Quinta da Aniza
 Assoc. Companheiros da Noite
 Assoc. Comun. de Apoio à Terceira Idade de Mouriscas
 Assoc. Comun. N.ª Sra. dos Prazeres
 Assoc. Comun. Recreativa e Cult. Valdoarquense
 Assoc. Coração Amarelo
 Assoc. Cozinha Solidária e Refeições com Alma
 Assoc. Crescer e Formar
 Assoc. Criagente
 Assoc. Cult. e de Educ. Popular - ACEP
 Assoc. Cult. e Juvenil Batoto Yetu
 Assoc. Cult. e Recreativa de Cabreiros
 Assoc. Cult. e Soc. de Sanfins do Douro
 Assoc. Cult. e Soc. de Sta. Eugénia
 Assoc. Cult. Moinho da Juventude
 Assoc. Cult. Recreativa Alvorense 1.º Dezembro - C. Comun. de Alvor
 Assoc. Cult. Recreativa e Musical Aboim da Nóbrega
 Assoc. da Creche de Braga - Infantário José Oliveira Cunha Graça
 Assoc. da Penha de França
 Assoc. Dagw - Dress a Girl Portugal
 Assoc. Dar as Mãos
 Assoc. das Antigas Alunas do Instit. de Odivelas - Lar Nova Casa
 Assoc. de Actividades Soc. Bairro 2 de Maio
 Assoc. de Apoio à Saúde Mental O Salto
 Assoc. de Assist. e Beneficência Misericórdia de Alverca
 Assoc. de Assistência de S. Vicente de Paulo
 Assoc. de Beneficência Casas SVP
 Assoc. de Estudantes da Faculdade de Medicina de Lisboa
 Assoc. de Imigrantes Mundo Feliz
 Assoc. de Juventude de Candelária
 Assoc. de Lar Monte Sião
 Assoc. de Lares Familiares para Crianças e Jovens - Novo Futuro
 Assoc. de Leigos Nova Esperança
 Assoc. de Moradores Casal Ventoso
 Assoc. de Moradores do Bairro dos Navegadores
 Assoc. de Moradores do Complexo Habitacional de Lousado
 Assoc. de Moradores do Condado - Marvila
 Assoc. de Moradores do Salão Comun. da Sonega
 Assoc. de Pais Agrup. de Escolas Palmeira
 Assoc. de Pais da Escola Roque Gameiro
 Assoc. de Pais da Escola Secundária Dr. João Carlos Celestino Gomes
 Assoc. de Pais e E.E. da Escola EB1/JI Sá de Miranda
 Assoc. de Pais e E.E. da Escola Secundária do Restelo
 Assoc. de Pais e E.E. dos Alunos da Escola Secundária, N.º 2 da Portela
 Assoc. de Pais e E.E. dos Alunos do Jardim de Infância n.º 1 do Bairro Codivel
 Assoc. de Pais e E.E. Escola Básica de Ouessã
 Assoc. de Pais e E.E. Escola EB23 Nuno Gonçalves
 Assoc. de Promoção Soc. da População do Bairro do Aleixo
 Assoc. de Promoção Soc. de Alhandra
 Assoc. de Propaganda e Defesa da Região da Batalha
 Assoc. de Proteção Soc. à População de Santiago do Escoural

Assoc. de Socorros Médicos - O Vigilante
 Assoc. de Solid. Cabo Verdiana dos Amigos da Margem Sul do Tejo
 Assoc. de Solid. Soc. "Renascer de Bombel"
 Assoc. de Solid. Soc. Alvorada na Serra
 Assoc. de Solid. Soc. Assomada
 Assoc. de Solid. Soc. Conceição Tavira - O Pontão
 Assoc. de Solid. Soc. Cult. e Recreativo de Sta. Maria de Braga
 Assoc. de Solid. Soc. da Fajarda
 Assoc. de Solid. Soc. da Madalena
 Assoc. de Solid. Soc. de Benfica do Ribatejo
 Assoc. de Solid. Soc. de Carapelhos e Corticeiro de Baixo
 Assoc. de Solid. Soc. de S. Tiago de Fraião
 Assoc. de Solid. Soc. do Alto da Cova da Moura
 Assoc. de Solid. Soc. dos Professores
 Assoc. de Solid. Soc. N.ª Sra. do Mar
 Assoc. de Solid. Soc. S. Pedro de Sanfins
 Assoc. de Solid. Subud
 Assoc. de Sta. Engrácia de Lisboa
 Assoc. Desenv. Soc. da Freguesia de Alvorninha
 Assoc. Desenv. Soc. Freguesia de A-dos-Negros
 Assoc. Desportiva Recreativo e Cult. de Monte Redondo
 Assoc. Dianova Portugal
 Assoc. do Centro de Dia para a 3.ª Idade de N.ª Sra. do Paraíso
 Assoc. do Centro Soc. de Escapães
 Assoc. do Hospital Civil e Misericórdia de Alhandra
 Assoc. Domus Mater
 Assoc. dos Africanos do Concelho de Vila Franca de Xira
 Assoc. Emergência Social
 Assoc. Encontro Vida
 Assoc. EntreMundos
 Assoc. Escola 31 de Janeiro
 Assoc. Estar
 Assoc. Ester Janz
 Assoc. Externato Sta. Joana
 Assoc. Família Solidária de Oeiras
 Assoc. Filhos do Coração
 Assoc. Fomento Amarense
 Assoc. Foz
 Assoc. Humanidades
 Assoc. Humanitária de Barosa
 Assoc. Humanitária de Bombeiros Voluntários de Alcoutim
 Assoc. Humanitária dos Bombeiros Voluntários de Mourão
 Assoc. Humanitária dos Bombeiros Voluntários de Pataias
 Assoc. Humanitária dos Bombeiros Voluntários de Viatodos
 Assoc. Humanitária dos Bombeiros Voluntários de Vila do Conde
 Assoc. Infanta Dona Mafalda
 Assoc. Infante de Sagres
 Assoc. Inválidos do Comércio
 Assoc. Jardim de Infância N.ª Sra. dos Anjos
 Assoc. Jardim Infantil de Ferrel
 Assoc. Jardins Escolas João de Deus - CAT Casa Rainha Sta. Isabel
 Assoc. Jardins Escolas João de Deus - Ludoteca João de Deus
 Assoc. Jorge Pina
 Assoc. Jubileu Mais
 Assoc. Juvenil A Ponte
 Assoc. Juvenil Mundo dos Sonhos Mágicos
 Assoc. Juvenil Nasce e Renasce
 Assoc. Kosmicare
 Assoc. Lageosense de Solid. Social
 Assoc. Liga dos Amigos das Olas
 Assoc. Luiz Pereira da Motta
 Assoc. Maconde
 Assoc. Mais Cidadania
 Assoc. Mais Proximidade Melhor Vida
 Assoc. Médica de Gerontologia Social
 Assoc. Melhoramentos de Eixo
 Assoc. Meninos de Oiro
 Assoc. Mimar
 Assoc. MJAC
 Assoc. Moradores do Bairro do 2.º Torrão
 Assoc. Mulheres Contra a Violência
 Assoc. Mums & Kids
 Assoc. N.ª Sra. Consoladora dos Aflitos - Convento dos Cardaes
 Assoc. N.ª Sra. dos Navegantes Ilha da Culatra
 Assoc. Nomeiodonada IPSS
 Assoc. O Ninho
 Assoc. OASIS - Organização de Apoio e Solid. para a Integração Social
 Assoc. Obras Sociais de SVP - Lar Sto. António
 Assoc. Oeiras S. Julião - C. de Solid. Social
 Assoc. Os Amigos da Nossa Terra
 Assoc. Os Amigos de S. Manços
 Assoc. Paços 2000
 Assoc. Padre Amadeu Pinto, SJ
 Assoc. Pais e Amigos da Freg. de Cunha
 Assoc. Pais e E.E. da Escola Secundária Luís de Camões
 Assoc. Pais e E.E. do Agrupamento Julio Dantas
 Assoc. para o Desenv. de Lagares
 Assoc. para o Desenv. Local Mais Vida IPSS
 Assoc. Passa Sabi
 Assoc. Picapau
 Assoc. Popular de apoio à Criança
 Assoc. Popular do Lumiar
 Assoc. Porta do Mais - Casa da Alegria
 Assoc. Portuguesa de Osteogénese Imperfeita
 Assoc. Portuguesa de Solidariedade Mãos Unidas, P. Damião
 Assoc. Portuguesa para a Prev. e Desafio à SIDA - Ser +
 Assoc. Positivo
 Assoc. Presente e Futuro de A-da-Gorda
 Assoc. Proabraçar
 Assoc. Progredir
 Assoc. Progressiva de Sto. António do Alva
 Assoc. Projecto Jovem
 Assoc. Promotora da Criança
 Assoc. Proprietários da Urbanização Vila D'Este
 Assoc. Protecção à Infância Bispo D. António Barroso
 Assoc. Protecção aos Animais Abandonados do Cartaxo
 Assoc. Protectora da Criança
 Assoc. Protectora das Florinhas da Rua
 Assoc. Qualificar para Incluir
 Assoc. Quinta Essência - QE
 Assoc. Religiosa Igreja Evangélica de Alcaniça
 Assoc. Remar Portuguesa - Assoc. de Reabilitação de Excluídos
 Assoc. Remar Portuguesa - Porto
 Assoc. Renascer
 Assoc. Resgate
 Assoc. Rumo à Vida, IPSS
 Assoc. S. José
 Assoc. Salvador
 Assoc. Soc. de Idosos do Divino Santo Cristo da Nave
 Assoc. Soc. e Cult. da Freguesia de Britelo (Ponte da Barca)
 Assoc. Soc. e Cult. da Tôr
 Assoc. Soc. e Cult. Dona Paterna
 Assoc. Soc. e Recreativa Guerra Junqueiro
 Assoc. Soc., Cult., Recreativa e Desportiva de Fradelos
 Assoc. Sócio-Cult. S. Gens Salamonde
 Assoc. Sol
 Assoc. Solid. e Acção Soc. Ramalde
 Assoc. Solid. e Educ. de Salir de Matos
 Assoc. Solid. Prom. A dos Cunhados
 Assoc. Solid. Soc. Foz do Arelho
 Assoc. Solid. Soc. Monte de Amigos
 Assoc. Solid. Soc. Recreativa e Desportiva de Vila Chã de Sá
 Assoc. Solid. Sócio-Cult. de Montenegro
 Assoc. Solidário ao Quadrado
 Assoc. Spin para o Intercâmbio, Form. e Cooperaç. entre os Povos
 Assoc. Sul Social
 Assoc. Teatro Construção
 Assoc. TLG Crescer com Amigos Portugal
 Assoc. Uma Porta Amiga
 Assoc. Viagem de Volta
 Assoc. Vida Cristã Filadélfia
 Assoc. VilacomVida - a mais valia na diferença
 Assoc. Viver Alfena
 ASSOPS - Assoc. de Passos de Silgueiros

ASURPI - Assoc. Sindical União de Reformados, Pensionistas e Idosos
 ATIP - Amigos da Terceira Idade de Palmeira
 ATL da Galiza
 AURPIA - Assoc. Unitária de Reformados, Pension. e Idosos de Amora
 AURPIB - Assoc. Unitária de Reformados, Pension. e Idosos - Brandoa
 AURPIC- Assoc. Unitária de Reformados, Pension. e Idosos de Corroios
 AURPID - Assoc. Unitária de Reformados, Pension. e Idosos da Damaia
 AURPIS - Assoc. Unitária de Reformados, Pension. e Idosos do Seixal
 AURPITM - Assoc. Unitária de Reformados, Pension. e Idosos da Torre da Marinha
 Auxiliadoras da Caridade
 AVA - Assoc. Vida Autónoma
 BADL BAIROS - Assoc. de Desenv. Local
 Banco Alimentar Contra a Fome da Madeira
 Banco Alimentar Contra a Fome da Terceira
 Banco Alimentar Contra a Fome de Abrantes
 Banco Alimentar Contra a Fome de Aveiro
 Banco Alimentar Contra a Fome de Beja
 Banco Alimentar Contra a Fome de Braga
 Banco Alimentar Contra a Fome de Castelo Branco
 Banco Alimentar Contra a Fome de Coimbra
 Banco Alimentar Contra a Fome de Cova da Beira
 Banco Alimentar Contra a Fome de Évora
 Banco Alimentar Contra a Fome de Leiria-Fátima
 Banco Alimentar Contra a Fome de Lisboa
 Banco Alimentar Contra a Fome de Portalegre
 Banco Alimentar Contra a Fome de S. Miguel
 Banco Alimentar Contra a Fome de Santarém
 Banco Alimentar Contra a Fome de Setúbal
 Banco Alimentar Contra a Fome de Viana do Castelo
 Banco Alimentar Contra a Fome de Viseu
 Banco Alimentar Contra a Fome do Algarve
 Banco Alimentar Contra a Fome do Oeste
 Banco Alimentar Contra a Fome do Porto
 Beneficência Evangélica do Porto
 BIPP - Inclusão para a Deficiência - Associação
 Boa Vizinhaça Sto. António - Rede Solid. e Cult. entre vizinhos
 C. Acção Soc. de Acolhimento à Terceira Idade de Roriz
 C. Acção Soc. Paróquia N.ª Sra. Conceição
 C. Apoio a Idosos de Portimão - A Catraia
 C. Apoio Soc. do Nadadouro
 C. Bem-Estar Soc. de Águas Belas
 C. Bem-Estar Soc. de Marinhas
 C. Bem-Estar Soc. N.ª Sra. de Fátima de Olhão
 C. Bem-Estar Soc. Pe. Tobias
 C. Cénico e Bem-Estar Soc. Cela
 C. Comun. de Esmoriz
 C. Comun. de Promoção Soc. do Laranjeiro-Feijó
 C. Comun. de Tires
 C. Comun. de Torres Vedras
 C. Comun. Paroq. da Ramada
 C. Comun. Quinta do Conde
 C. Comun. Solid. Integração Soc. de Tabuadelo
 C. Convívio e Recreio do Outeiro da Cortiçada
 C. Cult. Desportivo dos Trabalhadores CMJF de S. Brás de Alportel
 C. Cult. dos Bairros de S. João e Olival Queimado
 C. Cult. e Soc. Paróquia S. Martinho Estoi
 C. Cult. Recreativo das Crianças do Cruzeiro e Rio Sêco
 C. Cult. Social Paróquia St.ª Bárbara Nexa
 C. de Acção Soc. do Santuário de Fátima - Casa de S. Miguel
 C. de Acolhimento e Emergência Soc. S. João Paulo II
 C. de Acolhimento Soc. do Chouto
 C. de Alojamento Temporário de Tercena
 C. de Apoio Soc. da Freguesia de S. Gregório
 C. de Apoio Soc. da Parreira
 C. de Assist. Paroq. da Amora
 C. de Assist. Paroq. de Carvide
 C. de Bem-Estar de Sta. Cruz
 C. de Bem-Estar Soc. de Glória do Ribatejo
 C. de Bem-Estar Soc. de Muge
 C. de Bem-Estar Soc. de Queluz
 C. de Convívio dos Reformados e Idosos da Baixa da Banheira
 C. de Cooperç. Familiar - Creche e Jardim de Infância o "Botãozinho"
 C. de Desenv. Comun. do Landal
 C. de Desenv. Cult. e Soc. de Martim Longo
 C. de Dia da Freguesia da Lapa
 C. de Promoção Juvenil
 C. de Reabilitação e Integração de Almeirim - CRIAL
 C. de Reabilitação e Integração de Fátima - CRIF
 C. de Reabilitação e Integração Torrejano
 C. de Saúde de Reguengos de Monsaraz - Un. Cuidados na Comunidade Almored
 C. de Solid. Espírito Santo
 C. de Solid. Soc. da Freguesia do Souto
 C. de Solid. Soc. de Valdozende
 C. de Solid. Soc. Padre José Filipe Rodrigues
 C. Dr. João dos Santos - Casa da Praia
 C. Educ. Especial Concelho Rio Maior "O Ninho"
 C. Educ. Solid. Soc. EZN da Fonte Boa
 C. Hosp. Lisboa Central, EPE - Un. Neonatologia Maternidade
 Dr. Alfredo da Costa
 C. Hosp. Universitário de S. João
 C. Infantil Coronel Sousa Tavares
 C. Jovem Tabor
 C. Juvenil de Campanhã
 C. Juvenil de S. José
 C. Luis de Camões
 C. Materno Infantil do Norte do C. Hosp. do Porto
 C. Paroq. Bem-Estar Soc. de Arrentela
 C. Paroq. de Acção Soc. da Moita
 C. Paroq. de Assist. da Freg. de Sta. Maria de Belém
 C. Paroq. de Assist. do Juncal
 C. Paroq. de Bem-Estar Soc. de Alfama
 C. Paroq. de Bem-Estar Soc. de Almeirim
 C. Paroq. de Bem-Estar Soc. de Atougua da Baleia
 C. Paroq. de Bem-Estar Soc. de Fernão Ferro
 C. Paroq. de Bem-Estar Soc. de S. José
 C. Paroq. de Bem-Estar Soc. de Salvaterra de Magos
 C. Paroq. de Bem-Estar Soc. do Castelo de Sesimbra
 C. Paroq. de Cachopo
 C. Paroq. de Martinlongo
 C. Paroq. de Solid. Soc. de Castanheira de Pera
 C. Paroq. de Vaqueiros
 C. Paroq. e Acção Soc. Pe. Manuel Gonçalves
 C. Paroq. e Soc. Loulé
 C. Paroq. Estoril - C. Com. Sra. da Boa Nova
 C. Paroq. Estoril - Sto. António
 C. Paroq. Fraternidade Cristã e Solid. Soc. de S. José de S. Lázaro
 C. Paroq. Quarteira
 C. Paroq. Soc. Padre Agostinho Caldas Afonso
 C. Popular D'Espie Miranda - CPEM
 C. Social 6 de Maio
 C. Social Alferrarede
 C. Social Baptista
 C. Social Barredo
 C. Social Cult. da Paróquia de Mangualde
 C. Social Cult. Dr. Nuno Simões
 C. Social Cult. e Desport. de Sande S. Clemente
 C. Social Cult. e Recreativo do Lamegal
 C. Social da Cova e Gala
 C. Social da Ericeira
 C. Social da Juventude de Belinho
 C. Social da Musgueira
 C. Social da Paróquia de Adaúfe
 C. Social da Paróquia de Cantelães - Lar Padre António Pereira Lima
 C. Social da Paróquia de Cavês
 C. Social da Paróquia de Celeirós
 C. Social da Paróquia de Curvos
 C. Social da Paróquia de Gualtar

C. Social da Paróquia de Joane
 C. Social da Paróquia de S. Pedro de Lomar
 C. Social da Paróquia de S. Victor
 C. Social da Paróquia de Souto
 C. Social da Paróquia de Sta. Eulália de Nespereira
 C. Social da Sagrada Família
 C. Social das Torres do Mondego
 C. Social de Aguiar-Barcelos
 C. Social de Brito
 C. Social de Convívio de Reformados,
 Pensionistas e Idosos de Morelena
 C. Social de Cultura e Recreio da Silva
 C. Social de Dornelas
 C. Social de Educ. Sol Nascente
 C. Social de Freiriz
 C. Social de Lourosa
 C. Social de Palmela
 C. Social de Pero Pinheiro
 C. Social de Qta. do Anjo
 C. Social de Real
 C. Social de Remelhe
 C. Social de S. Pedro do Afonsoeiro
 C. Social de Sacavém
 C. Social de Sto. Estevão
 C. Social de Valado dos Frades
 C. Social Desenv. do Sobralinho
 C. Social do Couto Mineiro do Pejão
 C. Social do Divino Espírito Santo
 C. Social do Exército de Salvação
 C. Social do Exército de Salvação - C. de Acolhimento
 Temporário Novo Mundo
 C. Social do Menino Deus
 C. Social do Vale do Homem
 C. Social e Comun. Vale de Silves
 C. Social e Cult. de Custóias
 C. Social e Cult. de Sta. Beatriz da Silva
 C. Social e Cult. para o Desenv. de Olho Marinho
 C. Social e Paroq. de Sto. André (Casa dos Rapazes)
 C. Social Interparoquial de Santarém
 C. Social Jesus Maria José
 C. Social José Luís Coelho
 C. Social N³ Sra. da Conceição
 C. Social N³ Sra. das Graças
 C. Social N³ Sra. do Carmo
 C. Social N³ Sra. Fátima - Ludoteca da Galiza
 C. Social O Bom Samaritano
 C. Social Padre Bastos
 C. Social Paroq. de S. Lourenço
 C. Social Pe. Manuel Joaquim de Sousa
 C. Social Recreativo e Cult. de Campelos
 C. Social Recreativo e Cult. de Vilar de Maçada
 C. Social S. Domingos Freguesia de Asseiceira
 C. Social S. Martinho de Aldoar
 C. Social S. Martinho de Medelo
 C. Social S. Nuno de Sta. Maria
 C. Social Serra do Alecrim, IPSS
 C. Social Serra do Bouro - Fonte Santa
 C. Solid. da Imaculada Conceição
 C. Solid. Soc. N³ Sra. das Dores de Ortiga
 CAF - C. de Apoio à Família
 CAJIL - C. de Apoio a Jovens e Idosos do Lumiar
 Câmara Municipal das Caldas da Rainha
 Câmara Municipal de Lisboa - Dir. Munic. de Habitação
 e Desenv. Local
 Câmara Municipal de Portalegre
 Câmara Municipal de Torre de Moncorvo
 Caminhar - Assoc. Cristã de Apoio Social
 CANDEIA - Assoc. para a Animação de Crianças e Jovens
 CAPITI - Assoc. Portuguesa para o Desenv. Infantil
 CAPULANA - Assoc. Humanitária para a Educ. e Desenv.
 Cáritas Arquidiocesana de Braga
 Cáritas de Tomar
 Cáritas Diocesana Beja
 Cáritas Diocesana de Aveiro
 Cáritas Diocesana de Bragança - Miranda
 Cáritas Diocesana de Lisboa
 Cáritas Diocesana do Algarve
 Cáritas Interparoquial de Alcanena
 Cáritas Interparoquial do Tojal
 Cáritas Paroq. da Castanheira do Ribatejo
 Cáritas Paroq. da Igreja Sta. Maria de Aigualva
 Cáritas Paroq. de Coruche
 Cáritas Paroq. de N³ Sra. da Conceição de Vila Viçosa
 Cáritas Paroq. de N³ Sra. da Paz de Benavente
 Cáritas Paroq. de Sines
 Cáritas Paroq. de Vila Franca de Xira
 Cáritas Paroq. do Vilar
 Cáritas Paroq. N³ Sra. Atalaia
 Cáritas Paroq. Samora Correia
 Cáritas Paroquial de Sta. Maria do Barreiro
 CASA - C. de Apoio aos Sem Abrigo - Delegação de Faro
 Casa da Criança - C. Assist. Soc. de Fátima
 Casa da Família - Assoc. de Solid. Soc. do Acipreste
 Casa da Guiné
 Casa de Deus - Igreja Cristã
 Casa de N³ Sra. da Conceição - CNSC
 Casa de Protecção e Amparo de Sto. António
 Casa de Repouso Motoristas Portugal e Profissões Afins
 Casa de S. Vicente
 Casa de Santana - Irmãs do Bom Pastor - Pexiligais
 Casa de Sta. Isabel
 Casa do Gaiato de Lisboa
 Casa do Gaiato de S. Miguel - Obra do Padre Américo dos Açores
 Casa do Pombal - A Mãe
 Casa do Povo Concelho de Olhão
 Casa do Povo da Freguesia do Gradil
 Casa do Povo da Luz de Tavira
 Casa do Povo da Maia
 Casa do Povo de Alvalade
 Casa do Povo de Azeitão
 Casa do Povo de Azinheira dos Barros
 Casa do Povo de Creixomil IPSS
 Casa do Povo de Espariz - Assoc. Humanitária e Fomento Social
 Casa do Povo de Estoi
 Casa do Povo de Feteiras
 Casa do Povo de Manique do Intendente
 Casa do Povo de Nine
 Casa do Povo de Palmela - C. Soc. de Lagameças
 Casa do Povo de Resende
 Casa do Povo de Tadim
 Casa do Povo de Vialonga
 Casa do Povo de Vilarinho dos Freires
 Casa do Povo do Pico de Regalados
 Casa dos Rapazes
 Casa Madalena de Canossa
 Casa N³ Sra. de Fátima - Inst. Canossiano
 Casa Seis - Assoc. para o Desenv. Comun.
 Casa Sta. Ana
 CASBA - C. Apoio do Bom Sucesso Arcena
 CASBI - C. Acção Soc. Bidoieirense
 CASCI - C. Acção Soc. do Concelho de Ílhavo
 CASCUZ - C. de Apoio Socio Cult. Unidade Zambujalense
 CASM - C. Actividades Sociais de Miratejo
 CASP - C. de Apoio e Solid. da Pousa
 CATICA - C. de Assist. 3^a Idade de Coina e Arredores
 CCP da Parede
 CCP de Carcavelos
 CCP de Famões
 CCP de N³ Sra. das Dores
 CCS de Sto. António dos Cavaleiros
 CEBESA - C. de Bem-Estar Soc. da Amadora
 CEBI - Fund. para o Desenv. Comun. de Alverca
 CECD Mira Sintra - C. de Educ. para o Cidadão com Deficiência CRL
 CECHAP - Assoc. de Estudos de Cultura, História, Artes e Patrimónios

CEDEMA - Assoc. Pais e Amigos dos Deficientes Mentais Adultos
 CENSA - C. Soc. do S. Brás do Samouco
 CEPAC - C. Padre Alves Correia
 CERCI Flor da Vida
 CERCI Lisboa
 CERCIAG - Águeda
 CERCIDIANA
 CERCIFeira - Coop. para a Educ. e Reabilit. Cidad. Inadaptados, CRL
 CERCIGaia - Coop. para a Educ. e Reabilit. Cidad. Inadaptados
 CERCIGrândola - Coop. para a Educ. e Reabilit. Cidad. Inadaptados
 CERCIMA - Coop. para a Educ. e Reabilit. Cidad. Inadaptados -
 Montijo e Alcochete
 CERCIMB - Coop. Educ. e Reabilit., Capacit. e Inclusão da Moita
 e Barreiro, CRL
 CERCI Oeiras - Coop. de Educ. e Reabilit. Cidad.com Incapacidade
 CERCISA - Coop. Educ. Reabilit. Cidad. Inadaptados do Seixal
 e Almada
 CERCITOP - Coop. de Empreend. para o Desenv. Econ.
 e Soc. de todo o País
 CERCIZIMBRA - Coop. para a Educ. e Reabilit. Cidad. Inadaptados
 de Sesimbra
 CESPA - CSP da N^a Sra. da Conceição da Abóboda
 CIDACL - C. Infantil Dr. António Costa Leal
 CIRE - C. de Integração e Reabilitação de Tomar
 Clube Estefânia
 Clube Gaivotas da Torre - Assoc. Juvenil
 Clube Intercultural Europeu
 Colégio de S. Caetano
 Colégio Luso Internacional de Braga
 Colégio Origami, CRL
 COMDIGNITATIS - Assoc. Port. Promoção da Dignidade Humana
 Comissão Soc. da Freg. da Paróquia de S. Jorge de Sarilhos Grandes
 ComMedida - Assoc. de Apoio a Doentes do Comportamento
 Alimentar
 ComParte - Fund. Maria Rosa
 Comunidade Emaús
 Comunidade Juvenil de S. Francisco de Assis
 Comunidade Vida e Paz - Fátima
 Comunidade Vida e Paz - Lisboa
 Concha de Santiago
 Conf. de N^a Sra. do Rosário de Olhão
 Conf. de SVP da Virgem Santíssima
 Conf. Vic. de N^a Sra. da Boa Viagem
 Conf. Vic. de Salvaterra de Magos
 Conf. Vic. de Sta. Rita da Paróquia de S. João de Brito
 Conf. Vic. Divino Espírito Santo
 Conf. Vic. Femin. de N^a Sra. das Graças
 Conf. Vic. Jovem Beato Nuno - Sta. Maria de Lisboa
 Conf. Vic. Mártir S. Vicente - Alcabideche
 Conf. Vic. Masc. de N^a Sra. Das Graças
 Conf. Vic. Masc. Sra. da Purificação
 Conf. Vic. Mista Coração Imaculado de Maria
 Conf. Vic. Mista N^a Sra. do Rosário de Fátima - Amadora
 Conf. Vic. N^a Sra. Auxiliadora de Bicesse
 Conf. Vic. N^a Sra. da Ajuda
 Conf. Vic. N^a Sra. da Assunção de Trajouce
 Conf. Vic. N^a Sra. da Boa Nova
 Conf. Vic. N^a Sra. da Conceição - Muge
 Conf. Vic. N^a Sra. da Concórdia
 Conf. Vic. N^a Sra. da Misericórdia de Belas
 Conf. Vic. N^a Sra. da Paz do Bairro da Adroana
 Conf. Vic. N^a Sra. da Penha de França
 Conf. Vic. N^a Sra. das Graças (S. João do Estoril)
 Conf. Vic. N^a Sra. do Cabo
 Conf. Vic. N^a Sra. do Monte Sião - Amora
 Conf. Vic. N^a Sra. dos Anjos
 Conf. Vic. N^a Sra. Esperança - Manique
 Conf. Vic. S. Domingos de Rana
 Conf. Vic. S. Francisco de Assis
 Conf. Vic. S. Francisco de Assis de Massamá
 Conf. Vic. S. Francisco de Assis de Ponte de Sor
 Conf. Vic. S. João Baptista
 Conf. Vic. S. José da Boavista
 Conf. Vic. S. Lourenço de Ermesinde
 Conf. Vic. S. Nuno de Sta. Maria de Cascais
 Conf. Vic. S. Pedro Lomar
 Conf. Vic. S. Romão de Carnaxide
 Conf. Vic. S. Torcato
 Conf. Vic. S. Vicente Mártir
 Conf. Vic. Sagrado Coração de Jesus - Cartaxo
 Conf. Vic. Sagrado Coração de Jesus Bairro - Calouste Gulbenkian
 Conf. Vic. Sr. do Bonfim - Foros de Amora
 Conf. Vic. Sr. Jesus dos Navegantes de Paço de Arcos
 Conf. Vic. Sra. da Graça
 Conf. Vic. Sra. da Purificação Feminina
 Conf. Vic. Sta. Iria e S. Mamede
 Conf. Vic. Sta. Isabel Rainha
 Conf. Vic. Sta. Maria de Nine
 Conf. Vic. Sta. Teresa do Menino Jesus
 Conf. Vic. Sto. Eugénio
 Conf. Vic. SVP - Confraria N^a Sra. de Guadalupe
 Conf. Vic. SVP da Sagrada Família de Moure
 Conf. Vic. SVP S. Lourenço - Almancil
 Conf. Vic. SVP S. Sebastião de Quelfes
 Confraria N^a Sra. da Nazaré
 Confraria S.V. Paulo
 Conselho dos Guineenses na Diáspora pela Paz e Desenv. - C.G.D.P.D.
 Coop. de Solid. Soc. Os Amigos de Sempre
 Coop. de Telheiras para a Promoção da Solid. e da Cult. CRL
 COOPERACTIVA
 Coopescola - Coop. de Ensino da Penha de França
 Corpo Nacional de Escutas AGR 546
 CPR - Conselho Português para os Refugiados
 CPR - Conselho Português para os Refugiados - CAR
 Creche e Jardim de Infância de Grândola
 Creche e Jardim Infantil Arco Íris
 Creche e Jardim Infantil D. Elzira Cupertino de Miranda
 Creche e Jardim Infantil de Benavente
 Creche e Jardim Infantil de Sto. Amaro
 Creche Jardim Infantil "O Caracol"
 Crescer na Maior - Assoc. de Intervenção Comunitária
 CrescerSer - Assoc. Port. para o Direito dos Menores e da Família
 - Lisboa
 CrescerSer - Assoc. Port. para o Direito dos Menores e da Família
 - Porto
 CREVIDE - Creche Popular de Moscavide
 CRIAR-T Assoc. de Solid.
 CRID - C. de Reabilitação e Integração de Deficientes
 CRINABEL
 CRIVA - C. de Ref. e Idosos do Vale da Amoreira
 CRPI Póvoa de Sto. Adrião
 Cruz Vermelha Portuguesa - C. Humanitário Abrantes Tomar
 Cruz Vermelha Portuguesa - C. Humanitário de Lisboa
 Cruz Vermelha Portuguesa - C. Humanitário de Matosinhos
 Cruz Vermelha Portuguesa - C. Humanitário do Litoral Oeste Norte
 Cruz Vermelha Portuguesa - Delegação da Amadora
 Cruz Vermelha Portuguesa - Delegação da Amadora
 - Extensão Casal da Mira
 Cruz Vermelha Portuguesa - Delegação da Foz do Tejo
 Cruz Vermelha Portuguesa - Delegação da Maia
 Cruz Vermelha Portuguesa - Delegação da Póvoa de Lanhoso
 Cruz Vermelha Portuguesa - Delegação de Aveiras de Cima
 Cruz Vermelha Portuguesa - Delegação de Bragança
 Cruz Vermelha Portuguesa - Delegação de Campo
 Cruz Vermelha Portuguesa - Delegação de Castelo Branco
 Cruz Vermelha Portuguesa - Delegação de Coimbra
 Cruz Vermelha Portuguesa - Delegação de Cucujães
 Cruz Vermelha Portuguesa - Delegação de Leiria
 Cruz Vermelha Portuguesa - Delegação de Moncarapacho/Fuseta
 Cruz Vermelha Portuguesa - Delegação de Murça
 Cruz Vermelha Portuguesa - Delegação de Olhão
 Cruz Vermelha Portuguesa - Delegação de Setúbal
 Cruz Vermelha Portuguesa - Delegação de Sintra
 Cruz Vermelha Portuguesa - Delegação de Tavira

Cruz Vermelha Portuguesa - Delegação de Torres Novas
 Cruz Vermelha Portuguesa - Delegação de Torres Vedras
 Cruz Vermelha Portuguesa - Delegação de Vale de Cambra
 Cruz Vermelha Portuguesa - Delegação de Vila Nova de Gaia
 Cruz Vermelha Portuguesa - Delegação de Vila Real de Sto. António
 Cruz Vermelha Portuguesa - Escola Superior de Saúde
 Cruz Vermelha Portuguesa - Núcleo de Gondomar-Valongo
 Cruz Vermelha Portuguesa - Sede Nacional
 Cruzada de Bem-Fazer da Paz
 Cruzada do Bem - Casa de Trabalho de Fontarcada
 CSP da Abrunhosa-a-Velha
 CSP da Ameixoeira
 CSP da Benedita
 CSP da Bobadela
 CSP da Carapinheira
 CSP da Casa Religiosa N.ª Sra. das Graças
 CSP da Charneca das Galinheiras (Equipamento)
 CSP da Charneca das Galinheiras (Sede)
 CSP da Encarnação (Madeira)
 CSP da Imaculada Conceição da Charneca de Caparica
 CSP da Lourinhã
 CSP da Maia
 CSP da Parada de Bouro
 CSP da Pena
 CSP da Penha de França
 CSP da Póvoa de Santo Adrião
 CSP de Abadim
 CSP de Águas Santas
 CSP de Alcântara
 CSP de Alcoentre
 CSP de Alfornelos
 CSP de Algueirão - Mem Martins Mercês
 CSP de Alhais
 CSP de Almada
 CSP de Argoncilhe
 CSP de Aveiras de Baixo
 CSP de Aveiras de Cima
 CSP de Aveleda
 CSP de Avidos
 CSP de Baltar
 CSP de Barcarena
 CSP de Beselga
 CSP de Calvão
 CSP de Carnide
 CSP de Carreira
 CSP de Castelões
 CSP de Corroios
 CSP de Cristo Rei
 CSP de Deão
 CSP de Esmeriz
 CSP de Ferreiros
 CSP de Fragoso
 CSP de Garfe
 CSP de Gilmonde
 CSP de Grijó
 CSP de Izeda
 CSP de Lago
 CSP de Lamas
 CSP de Lamosa
 CSP de Meãs do Campo
 CSP de Mindelo
 CSP de Mira Sintra
 CSP de Mire de Tibães
 CSP de Moscovide
 CSP de Mouçós
 CSP de N.ª Sra. Assunção de Cheleiros
 CSP de N.ª Sra. Atalaia
 CSP de N.ª Sra. da Ajuda
 CSP de N.ª Sra. da Boa Fé
 CSP de N.ª Sra. da Conceição
 CSP de N.ª Sra. da Conceição - Olivais Sul
 CSP de N.ª Sra. da Conceição da Branca
 CSP de N.ª Sra. da Conceição da Costa de Caparica
 CSP de N.ª Sra. da Esperança de Anissó
 CSP de N.ª Sra. da Vitória
 CSP de N.ª Sra. das Mercês de Carvalhal Benfeito
 CSP de N.ª Sra. das Virtudes de Ventosa
 CSP de N.ª Sra. de Porto Salvo
 CSP de N.ª Sra. do Amparo de Benfica
 CSP de N.ª Sra. do Carmo do Alto do Lumiar
 CSP de N.ª Sra. do Livramento
 CSP de N.ª Sra. Encarnação
 CSP de Nogueira
 CSP de Nuno Álvares Pereira de S. Tiago de Camarate
 CSP de Oliveira do Douro
 CSP de Parada de Gatim
 CSP de Paulo VI
 CSP de Pe. Abílio Mendes
 CSP de Pe. David Oliveira Martins
 CSP de Pe. Ricardo Gameiro
 CSP de Pinhal Novo
 CSP de Recarei
 CSP de Regueira de Pontes
 CSP de Ribeira-Cávado
 CSP de Ribeirão
 CSP de S. Brás
 CSP de S. Domingos de Benfica
 CSP de S. Domingos de Rana
 CSP de S. Francisco de Paula
 CSP de S. João das Lampas
 CSP de S. João de Brito
 CSP de S. João de Deus
 CSP de S. João Evangelista
 CSP de S. Jorge
 CSP de S. Jorge de Arroios
 CSP de S. José
 CSP de S. Julião da Barra
 CSP de S. Lourenço de Alhos Vedros
 CSP de S. Mamede
 CSP de S. Maximiliano Kolbe
 CSP de S. Miguel de Gandra
 CSP de S. Miguel de Queijas
 CSP de S. Nicolau
 CSP de S. Pedro da Comporta
 CSP de S. Pedro de Alverca
 CSP de S. Pedro de Lousa
 CSP de S. Pedro de Pedroso
 CSP de S. Pedro e S. João do Estoril
 CSP de S. Romão de Arões
 CSP de S. Romão de Carnaxide
 CSP de S. Saturnino de Fanhões
 CSP de S. Sebastião da Giesteira
 CSP de S. Sebastião da Pedreira
 CSP de S. Sebastião de Setúbal
 CSP de S. Silvestre do Gradil
 CSP de S. Tomé
 CSP de S. Vicente de Alcabideche
 CSP de S. Vicente de Paulo
 CSP de Sobreposta
 CSP de Sta. Catarina
 CSP de Sta. Catarina - Grupo Voluntariado de Sta. Catarina
 CSP de Sta. Clara
 CSP de Sta. Eulália
 CSP de Sta. Eulália de Tenões
 CSP de Sta. Maria - Casa de Jovens "O Farol"
 CSP de Sta. Maria de Belém
 CSP de Sta. Maria dos Olivais
 CSP de Sta. Marinha do Zêzere
 CSP de Sta. Marta
 CSP de Sta. Marta do Casal de Cambra
 CSP de Sto. André de Canidelo
 CSP de Sto. André de Esgueira
 CSP de Sto. António do Couço
 CSP de Sto. Isidoro

CSP de Turquel
 CSP de Vale Figueira
 CSP de Vale S. Cosme
 CSP de Vermoim
 CSP do Bom Jesus de Ponta Delgada
 CSP do Campo Grande
 CSP do Carregado
 CSP do Imaculado Coração de Maria - Braga
 CSP do Larinho
 CSP do Milharado
 CSP Lar de S. Paulo - Évora
 CulturFACE - Assoc. Cult. Para o Desenv.
 CURPIO - C. Unitário de Refomados, Pensionistas e Idosos de Odivelas
 Dar a Mão - Assoc. para Ajuda à População Reclusa
 Delegação Portuguesa do Instit. Missionário da Consolata
 Desafio Jovem (Teen Challenge) Portugal
 Despertar - Assoc. de Reinserção Soc. - Braga
 Educação Popular
 Em Diálogo - Assoc. Desenv. Soc. Póvoa Lanhoso
 Enraizar - Assoc. de Aprendizagem Comunitária
 ENTRAJUDA - Apoio a Instituições de Solid. Social (Algarve)
 ENTRAJUDA - Apoio a Instituições de Solid. Social (Sede)
 Entre Idades - Instituição de Solid. Soc. de Apoio e Proteção ao Idoso
 ENV - Espaço Nova Vida, Assoc. Solid. Social
 Equipa Sócio-Caritativa S. Pedro
 Erguer - Assoc. de Reabilitação de Toxicodependentes
 Escola Artística de Música do Conservatório Nacional
 Escola Básica do 2º e 3º Ciclo de Alapraia
 Escola E.B.1 do Algueirão
 Espaço T - Assoc. Apoio à Integração Soc. e Comunitária
 Espiga - Coop. de Solid. Soc., Crl
 Esposende Solidário - Assoc. Concelhia para o Desenv. Integrado
 Estab. Prisional Central de Sintra
 Estab. Prisional de Leiria - Jovens
 Estímulo - C. de Estudos - Associação
 Exército de Salvação - Castelo Branco
 EXISTIR - Assoc. Inter. Reabil. Popul. Defic. e Desfavorecidas
 Fábrica da Igreja da Paróquia de S. José da Nazaré
 Fábrica da Igreja Paroq. da Freguesia de Sto. António do Estoril
 Fábrica da Igreja Paroq. da Nª Sra. Rainha dos Apóstolos da Ramada
 Fábrica da Igreja Paroq. de Nª Sra. Assunção Vialonga
 Fábrica da Igreja Paroq. de S. Francisco Xavier de Caparica
 Federação das Associações Portuguesas de Paralisia Cerebral
 Federação Portuguesa dos Bancos Alimentares Contra a Fome
 Fios e Desafios - Assoc. de Apoio Integrado à Família
 Flor do Enxoé - Assoc. de Solid. Soc. de Vale de Vargo
 Florinhas do Vouga
 FOSRDI - Fund. Obra Soc. das Religiosas Dominicanas Irlandesas
 FOSRDI - Fund. Obra Soc. Dominicanas Irlandesas - C. da Sagrada Família
 Fund. AFID Diferença
 Fund. AJU - Jerónimo Usera
 Fund. AMI - Assist. Médica Internacional - Lisboa
 Fund. António Aleixo
 Fund. António Luís de Oliveira
 Fund. António Silva Leal - C. Comun. Horta Areia
 Fund. António Silva Leal - Casa Abrigo
 Fund. Beatriz Santos
 Fund. Bomfim
 Fund. C E S D A (C. Soc. do Distrito de Aveiro)
 Fund. Cardeal Cerejeira
 Fund. Casa de Trabalho Dr. Oliveira Salazar
 Fund. Champagnat - Casa da Criança de Tires
 Fund. D. Mariana Seixas
 Fund. Dr. Francisco Cruz
 Fund. Dr. José Lourenço Júnior
 Fund. Infantil Ronald McDonald Portugal (Lisboa)
 Fund. Infantil Ronald McDonald Portugal (Porto)
 Fund. João Gonçalves Júnior
 Fund. José Relvas
 Fund. Lar de Cegos Nª Sra. da Saúde
 Fund. Lar de S. Francisco
 Fund. Lar de Sta. Margarida do Arrabal
 Fund. Liga
 Fund. Luís Figo
 Fund. Madre Sacramento - Lar Jorbalan
 Fund. Manuel Violante
 Fund. Maria do Carmo Roque Pereira
 Fund. Novo Futuro
 Fund. O Século
 Fund. Obra do Ardina
 Fund. Obra Nª Sra. da Purificação
 Fund. S. João de Deus
 Fund. Salesianos - Mirandela
 Fund. Sta. Luísa de Marillac
 Fund. Sta. Rafaela Maria - C. TASSE
 Fund. Vieira Gomes
 G.A.T.O. - Grupo de Ajuda a Toxicodependentes
 GAC - Grupo de Acção Comunitária, IPSS
 GAF - Gabinete de Atendimento à Família
 GASC - Grupo de Acção Soc. Cristã
 GAT - Grupo de Activistas em Tratamentos
 GIRA - Grupo de Intervenção e Reabilitação Activa
 Girassol Solidário - Assoc. Apoio aos Doentes Evacuados de Cabo Verde
 Grupo Bem Fazer - Celeiro do Amor
 Grupo de Acção Soc. de Sta. Marta de Casal de Cambra
 Grupo de Amigos de Salir
 Grupo de Promoção Sócio Cult. de Montargil
 Grupo Desportivo e Recreativo "Os Amigos de Urgeses"
 Grupo dos Amigos da Vila da Marmeleira
 Grupo Encontra a Esperança - Quinta do Conde
 Grupo Soc. da Paróquia de Sta. Maria de Loures
 Grupo Soc. Recreativo Cult. Desportivo de Favaiais
 Grupo Sócio Caritativo Paróquia da Sé
 Grupo Sócio-Caritativo da Paroq. de S. Tiago de Camarate
 Grupo Sócio-Caritativo de S. Pedro de Caneças
 Grupo Sócio-Caritativo Vicariato de Fernão Ferro
 Guias de S. Lourenço - Grupo Interparoquial de Óbidos
 Horizonte - C. de Reabilitação Psicossocial
 Hospital de Sta. Maria - Serv. Intern. de Psiquiatria e Saúde Mental
 Hospital Prisional S. João de Deus
 HuBB - Humans Before Borders
 IEDP - Instituto de Educ. e Desenv. Profissional
 Igreja Bíblica Evangélica de S. Marcos
 Igreja Evangélica Alto do Moinho
 Igreja Evangélica Baptista de Rio de Mouro
 Igreja Evangélica Luz das Nações
 Igreja Pentecostal Trombeta Eterna
 Infancoop - Coop. de Pais Trabalhadores para apoio à Infância, CRL
 Instituto D. Francisco Gomes - Casa dos Rapazes
 Instituto da Imaculada para Pessoas com Necessidades Especiais
 Instituto da Sãozinha - Instituto de Beneficência Maria da Conceição Ferrão Pimentel
 Instituto das Irmãs Hospitaleiras do Sagrado Coração de Jesus - Casa de Saúde da Idanha
 Instituto das Religiosas de Maria Imaculada
 Instituto de Apoio à Criança
 Instituto de Apoio Soc. da Freguesia de Bucelas
 Instituto de Estudos Avançados em Catolicismo e Globalização
 Instituto de S. José
 Instituto de Sta. Catarina de Sena
 Instituto dos Ferroviários
 Instituto Juvenil de Maria Imaculada
 Instituto Monsenhor Airosa
 Instituto Português de Pedag. Infantil
 Instituto S. João de Deus - Casa de Saúde S. João de Deus
 Instituto S. José
 Instituto Solid. Soc. Serra do Caldeirão
 Instituto Superior de Agronomia
 InterAgir - Assoc. para a Inclusão Social
 Internato Feminino da Mãe de Deus
 IPEIP - Instit. Português de Educ. e Invest. Pedagógica

IPO - Instituto Português de Oncologia de Lisboa
 Irmandade de N^a Sra. da Consolação e Stos. Passos
 Irmandade de N^a Sra. das Dores e Sta. Ana dos Congregados
 Irmandade de Sta. Cruz e Passos de N^o Sr. Jesus Cristo de Alenquer
 Irmãs Cottolenguinas - Servidoras de Jesus do Cottolengo do Pe. Alegre
 Irmãzinhas dos Pobres - Residência de Velhinhos
 Jardim de Infância O Sonho
 Jardim de Infância "O Nosso Mundo"
 Jardim de Infância do Cartaxo
 Jardim de Infância Popular
 João 13 - Assoc. de Apoio e Serviços a Pessoas Carenciadas
 JRS - Serviço Jesuíta aos Refugiados
 Junta de Freguesia de Aqualva e Mira Sintra
 Junta de Freguesia de Alcântara
 Junta de Freguesia de Alto-Estanqueiro-Jardia
 Junta de Freguesia de Arroios
 Junta de Freguesia de Avintes
 Junta de Freguesia de Belém
 Junta de Freguesia de Casal de Cambra
 Junta de Freguesia de Misericórdia
 Junta de Freguesia do Lumiar
 Junta de Freguesia dos Olivais
 Junta de Freguesia Parque das Nações
 Junta do Núcleo Oriental (Corpo Nacional de Escutas)
 Just a Change
 KMT - Assoc. Moreira Team
 Labor - Coop. de Solid. Social
 Lar Conde de Agrolongo
 Lar D. Pedro V
 Lar da Boa Vontade
 Lar da Felicidade - Assoc. de Solid. Social
 Lar de Betânia
 Lar de S. Martinho
 Lar de S. Salvador da Aramenha
 Lar de Sta. Clara da Venerável Ordem 3^a de S. Francisco do Campo Grande
 Lar do Trabalhador de Prado
 Lar e C. de Dia para Idosos o Cantinho Amigo
 Lar Evangélico de Betel
 Lar N^a Sra. da Aparecida
 Lar N^a Sra. do Livramento
 Lar Sto. António da Cidade de Santarém
 LATI - Liga dos Amigos da 3^a Idade
 Legião de Maria - Palmeira
 Leigos para o Desenvolvimento
 LENE - Lar Evangélico Nova Esperança
 Leões de Portugal - Assoc. de Solid. Sportinguista, IPSS
 Liga dos Amigos da Quinta do Conde
 Liga dos Amigos da Terceira Idade "Os Avós"
 Liga dos Combatentes - C. de Apoio Médico, Psicológico e Soc. de Lisboa
 Liga dos Combatentes - C. de Apoio Médico, Psicológico e Soc. do Algarve - Loulé
 Liga dos Melhoramentos e Recreios de Algés
 Liga dos Pequenininos - Liga de Amigos do Hospital Pediátrico de Coimbra
 Liga Portuguesa Contra o Cancro - Núcleo Reg. Norte
 Liga Portuguesa Contra o Cancro - Núcleo Reg. Sul - Grupo de Apoio de Santarém
 Liga Portuguesa Contra o Cancro - Núcleo Regional do Sul
 Ludoteca Fund. Marquês de Pombal
 Mães do Mundo - Assoc.
 MAPS - Movimento de Apoio à Problemática da Sida
 Médicos do Mundo Portugal
 Monte Horebe - Assoc. de Beneficência Cristã
 Movimento Sócio Caritativo da Paróquia de Fátima
 MSV - Movimento ao Serviço da Vida
 Mundo a Sorrir - Assoc. de Médicos Dentistas Solidários Portugueses
 Muro de Abrigo - Assoc. Solid. do Muro
 NACS - Nova Aliança C. Social (Leiria)

NACS - Nova Aliança C. Social (Faro)
 NDS - Núcleo Desportivo e Soc. da Guarda
 NHC Soc. - Coop. de Solid. CRL
 Ninguém Pode Ficar Para Trás - Assoc. de Ação Soc. e Cult.
 NUPIC - Núcleo de Psicologia e Intervenção Comunitária
 O Casulo - Assoc. para o Desenv. Sócio-Cultural da Zona Oeste de Évora
 O Companheiro
 O Sobreiro - Assoc. de Proteção Soc. à População de Cortiçadas de Lavre
 Obra D. Josefina da Fonseca de Protecção à Criança e Form. Doméstica
 Obra das Crianças da Freguesia da Lapa
 Obra de Assist. Soc. da Freguesia de Sobrosa
 Obra do Socorro Familiar Abrigo de S. José
 Obra N^a Sra. das Candeias - Faro
 Obra Nacional da Pastoral dos Ciganos
 Obra O Nazareno
 Obra Padre Gregório
 Obra Soc. Cult. Silvia Cardoso
 Obra Soc. das Franciscanas Missionárias de Maria - O Viveiro
 Obra Soc. Irmãs Oblatas do Santíssimo Redentor
 Obra Soc. Madre Maria Clara
 Obra Soc. Paulo VI
 Obra Soc. Sagrado Coração de Maria - Braga
 Obra Soc. Sagrado Coração de Maria - Guimarães
 OCEAN ALIVE- Coop. para a Educ. Criativa Marinha CRL
 Oficina S. José - Braga
 Os Francisquinhos - Assoc. de Pais e Amigos das Crianças do Hosp. S.F.Xavier
 Pão e Paz - Assoc. de Solid. Social
 Paramédicos de Catástrofe Internacional - PCI
 Paróquia de S. Pedro - Comunidade de S. Paulo - Patação
 Paróquia dos Prazeres - Oficina de S. José
 Paróquia S. João Batista do Lumiar
 Paróquia Sta. Maria de Belém - UMBEM- Univ. para a Maturidade de Belém
 Passo a Passo com a Criança e a Família - Assoc. Ajuda Psicossocial
 Patronato de N^a Sra. da Conceição
 Patronato do Cristo-Rei
 Patronato N^a Sra. da Torre
 Patronato S. Pedro de Maximinos
 PERSONA - Assoc. para a Promoção da Saúde Mental
 Pontes de Caridade - Assoc. de Fiéis da Igreja de N^a Sra. do Rosário de Fátima
 Posto de Assist. Soc. da Malveira
 Previdência Familiar do Porto - Assoc. Socorros Mútuos
 PROBEM - Assoc. Idosos de Aqualva
 PROBRANCA - Assoc. para o Desenv. Sócio-Cult. da Branca
 Projecto Família Global
 Projecto S.A.
 PROSAUDESC - Assoc. Prom. Saúde Amb. Desenv. Sócio-Cult.
 PSOPortugal - Assoc. Portuguesa da Psoríase
 Questão de Equilíbrio - Assoc. de Educ. e Inserção de Jovens
 Recolhimento de N^a Sra. do Carmo da Lapa
 Recolhimento N^a Sra. Mártires - Estremoz
 Reencontro - Assoc. Educativa e Cult.
 Re-food 4 Good - Núcleo de Lisboa
 RILPA - Riverside Lisbon Project Association
 RUTE - Assoc. de Solid. Social
 S.C.M. da Aldeia Galega da Merceana
 S.C.M. da Covilhã
 S.C.M. da Ericeira
 S.C.M. da Maia
 S.C.M. da Póvoa de Lanhoso
 S.C.M. da Venda do Pinheiro
 S.C.M. das Caldas da Rainha
 S.C.M. de Abrantes
 S.C.M. de Alcanede
 S.C.M. de Alcantarilha
 S.C.M. de Alcobaça

S.C.M. de Alcochete
 S.C.M. de Alfeizerão
 S.C.M. de Alhos Vedros
 S.C.M. de Almada
 S.C.M. de Almeirim
 S.C.M. de Alvaiázere
 S.C.M. de Amares
 S.C.M. de Amieira do Tejo
 S.C.M. de Arraiolos
 S.C.M. de Arruda dos Vinhos
 S.C.M. de Aveiro
 S.C.M. de Azambuja
 S.C.M. de Boliquiteime
 S.C.M. de Bom Jesus de Matosinhos
 S.C.M. de Bragança
 S.C.M. de Canha
 S.C.M. de Cascais
 S.C.M. de Castelo Branco
 S.C.M. de Coimbra
 S.C.M. de Constância
 S.C.M. de Coruche
 S.C.M. de Entroncamento
 S.C.M. de Faro
 S.C.M. de Loures
 S.C.M. de Madalena do Pico
 S.C.M. de Mesão Frio
 S.C.M. de Miranda do Douro
 S.C.M. de Montargil
 S.C.M. de Óbidos
 S.C.M. de Oeiras
 S.C.M. de Ovar
 S.C.M. de Ponte de Sor
 S.C.M. de Reguengos de Monsaraz
 S.C.M. de Riba de Ave
 S.C.M. de Salvaterra de Magos
 S.C.M. de Sangalhos
 S.C.M. de Santarém
 S.C.M. de Sardoal
 S.C.M. de Sesimbra
 S.C.M. de Setúbal
 S.C.M. de Sines
 S.C.M. de Sobral de Monte Agraço
 S.C.M. de Tarouca
 S.C.M. de Tavira
 S.C.M. de Tomar
 S.C.M. de Torres Vedras
 S.C.M. de Vieira do Minho
 S.C.M. de Vila do Bispo
 S.C.M. de Vila Franca de Xira
 S.C.M. de Vila Nova de Famalicão
 S.C.M. de Vila Real
 S.C.M. de Vila Real de Sto. António
 S.C.M. de Vila Verde
 S.C.M. de Vimeiro
 S.C.M. do Barreiro
 S.C.M. do Montijo
 S.C.M. Peniche
 S.C.M. Sto.Tirso
 Secret. Diocesano de Lisboa da Pastoral dos Ciganos
 SEIES - Soc. Estudos Intervenção em Engenharia Social
 Ser Alternativa - Assoc. de Apoio Social
 Societ. Filarm. Apoio Soc. e Recreio Artístico Amadora
 - Qta. de S. Miguel
 Societ. de Instrução e Benef. A Voz do Operário
 Societ. Democrática União Barreirense "Os Franceses"
 Societ. Filarmónica Gualdim Pais
 Societ. Filarmónica União Calipolense
 Societ. Recreativa e Musical da Pedreira
 SOLAMI - Assoc. de Solid. e Amizade de Casal de Cambra
 Solfraterno - Assoc. de Solid. Social
 START.SOCIAL - Coop. Sócio-Educativa para Desenv. Comunit., CRL
 STC - Assoc. Serve the City Portugal

Torre Laranja Futsal Clube
 TorreGuia - Coop. de Solid. Soc., CRL
 Trilho dos Sorrisos - Assoc. para a Inclusão Social
 UDIPSS de Santarém - União Distrital das Instituições Particulares de
 Solid. Social
 UMAR - União de Mulheres Alternativa e Resposta - Lisboa
 União das Freg. de Setúbal
 União das IPSS da Madeira
 União de Freg. de Algés, Linda-a-Velha e Cruz Quebrada-Dafundo
 União Mutualista N.º Sra. Conceição
 União Soc. Sol Crescente da Marateca
 Unidade de Saúde Familiar do Parque - C. de Saúde de Alvalade
 Unidade de Saúde Pública do Agrupam. de C. de Saúde de Almada-Seixal
 UNIR - Assoc. dos Doentes Mentais, Famílias e Amigos do Algarve
 UPPSS - União dos Pension. da Previdência e Segurança Social
 URPITMA - União de Reformados, Pension. e Idosos de Tala-Meleças e
 Arredores
 Venerável Ordem Terceira de S. Domingos
 Venerável Ordem Terceira de S. Francisco da Cidade
 Verdades Escondidas - Assoc.
 VITAE - Assoc. de Solid. e Desenv. Internacional
 YouthCoop - Coop. para o Desenv. e Cidadania





ENTRAJUDA

APOIO A INSTITUIÇÕES DE SOLIDARIEDADE SOCIAL

Av. de Ceuta
Estação de Alcântara Terra, Armazém 1
1350-353 Lisboa
Telefone: 213 620 417

www.entrajuda.pt
geral@entrajuda.pt